proyecto
# brújula

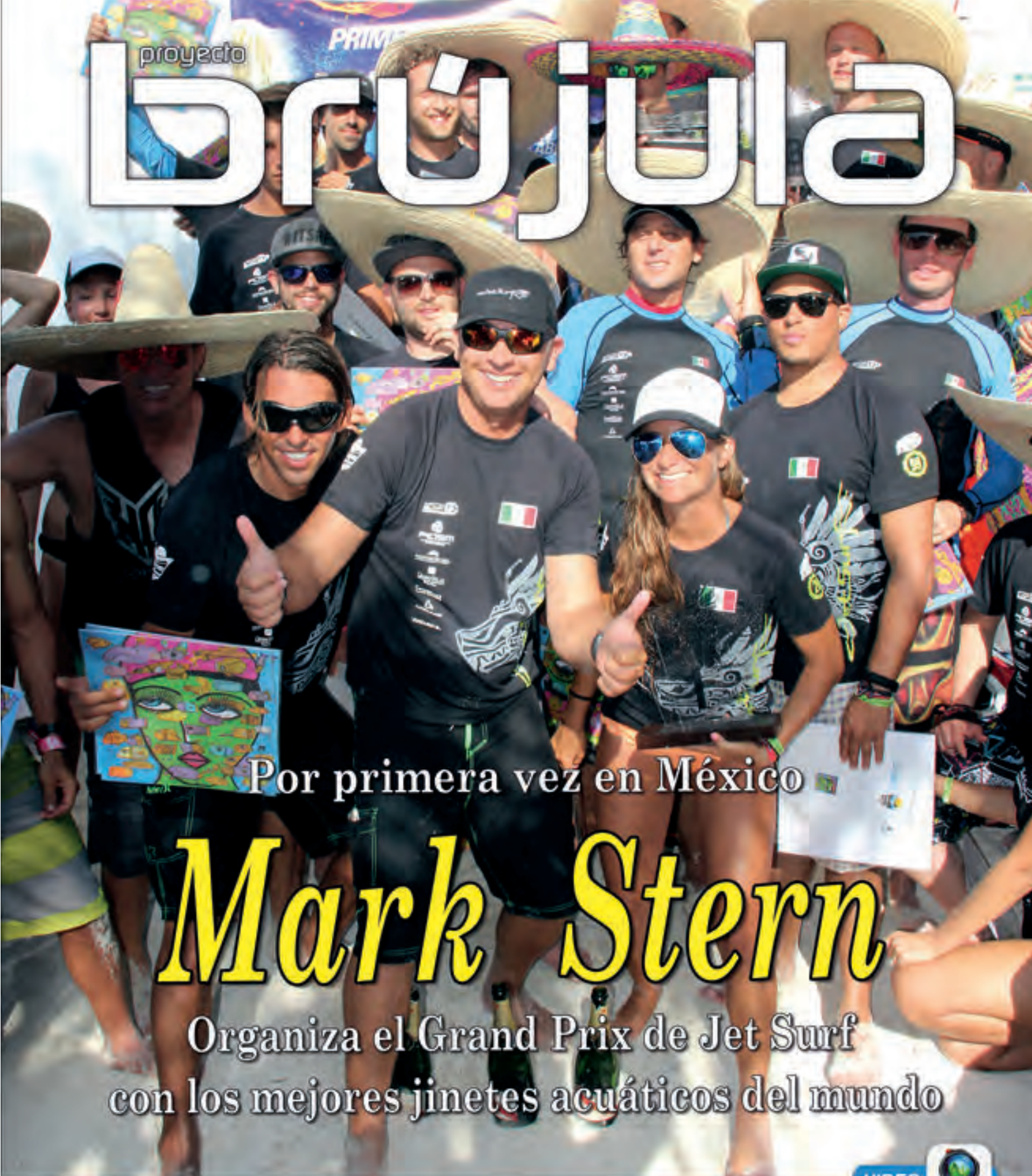

Por primera vez en México

# Mark Stern

## Organiza el Grand Prix de Jet Surf con los mejores jinetes acuáticos del mundo

VIDEO Diggea

Qué le quita el sueño a
**SANDRA SCHMIDT**
PÁGINA 38

Organiza espectacular kermés
**INSTITUTO CUMBRES**
PÁGINA 18

Puntos cardinales
**LAUREANO BRIZUELA**
PÁGINA 26

AÑO 7 • NÚMERO 364 JUNIO 1, 2015 • $20 EDICIÓN QUINCENAL
www.proyectobrujula.com

# Celebre con Estilo

## en The Ritz-Carlton, Cancun

Aniversarios • **Bautizos** • Cumpleaños • **Primera Comunión** • XV Años

*Contacte a nuestra especialista en Eventos Sociales:*
*Melina Garcia Valencia | melina.garcia@ritzcarlton.com | 998 881 0750*

Europea®
Desde 1953

# El MUNDO del WHISKY

BOURBON WHISKEY • CANADIAN WHISKEY • JAPANESE WHISKY • MOONSHINE WHISKEY • SCOTCH WHISKY • SINGLE MALT WHISKY • TENNESSEE WHISKEY

5ª EDICIÓN

1 - 30 JUNIO 2015

Precio, calidad y servicio

laeuropea.com.mx

EVITE EL EXCESO

# Trotamundos

En la capital de Kyoto

Disfrutando del bosque de bambúes.

El mirador de la ciudad.

### Platillo favorito

Udon (fideos gruesos en caldo caliente)

### Souvenir

Kimono y llaveros con japonesitas.

### Bebida preferida y dónde disfrutarla

Matcha (Té tradicional verde) con Ajari mochi (dulce tradicional de Kyoto).

## Silvia Cruz. Mi viaje por Japón.

"Mi lugar favorito fue Arashiyama *(Yama es montaña en japonés)*".

De visita en el Templo Kiyomizu.

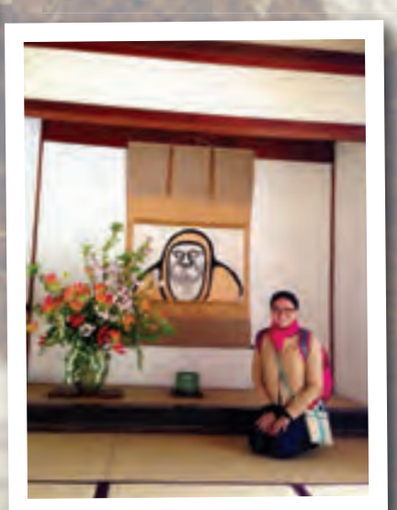

Dentro del Templo.

### Postal

Del diseñador Kenji Yoshitake, la tienda de Arte "Galería Xinhua" en Tokio.

Los tradicionales cerezos japoneses.

### Restaurante favorito

El Sukiyabashi Jiro, en la zona de Roppongi Hills, en Tokio.

### Lo que nunca falta en tu maleta

"Chirimen sansho" (Chirimen son sardinitas, y sansho es un tipo de pimienta japonesa).

# DÍA SPA DE LUJO

## 35% DE DESCUENTO PARA PAPÁ

Consiéntalo con tratamientos ideados para su confort, donde experimentará completo bienestar físico y mental.

**Facial Just For Men Vid - 50 min**
Diseñado especialmente para la piel de los hombres, hasta las más sensibles e irritadas por el afeitado; Esdor For Men posee activos energetizantes y antifatiga que la dejarán hidratada y relajada al mismo tiempo.

**Masaje de Aroma de Espalda - 25 min**
Relajante y aromática, enfocado a desbloquear la tensión específicamente en las áreas de espalda, cuello y hombros.

Incluye circuito hidrotermal previo. Promoción exclusiva para residentes de Cancún y Riviera Maya. Válida solamente durante el mes de junio de 2015.

Reservaciones al (984) 877 4430 | spa1rm@grandvelas.com | spa2rm@grandvelas.com
velasresorts.com

VIRTUOSO · ENSEMBLE TRAVEL Group · SIGNATURE HOTELS & RESORTS

# Contenido

JUNIO 2015

14
ESPECIAL PORTADA

## Adrenalina y acción en el JetSurf México


PÁG. 2
TROTAMUNDOS
Silvia Cruz. Mi viaje por Japón

PÁG. 10
ESPECIAL
Daniel Espinosa presenta "Mamá 2015"

PÁG. 18
ESPECIAL
El Cumbres organiza espectacular Kermés

PÁG. 24
BITACORA
Desayuno sorpresa para Lydia Portilla

PÁG. 25
SI YO FUERA PRESIDENTA
Lolita López Lira

PÁG. 26
PUNTOS CARDINALES
Laureano Brizuela

PÁG. 28
El cumple de Vero Díaz

PÁG. 32
Teens: Congreso Gente Nueva, Ser para Hacer

PÁG. 34
GASTRONOMÍA
Chef Renán Sandoval

PÁG. 35
Bon Appétit

PÁG. 36
H. B-day en Sirena's Bar

PÁG. 38
QUITASUEÑOS
Sandra Schmidt

PÁG. 40
Carcajadas en Vasso con Gon Curiel

PÁG. 41
Consienten a las mamás del Da Vinci

PÁG. 43
Diez mil Sonrisas by Fundación Dolphin Discovery

PÁG. 46
Las líneas del editor

PÁG. 47
La Encuesta

PÁG. 48
Cancunigué

6
ESPECIAL
La Chaine Des Rotisseurs en Gala de Primavera

22
BITACORA
Día de las Madres en Azul Blue

30
BITACORA
Noche Gitana en el ME


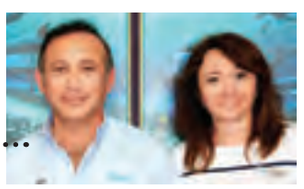


42
BITACORA
Dolphin Discovery celebra a las mamás


# Descubre el mundo de **Brújula** en video

## ¡Sigue las instrucciones!

Descubre un sin fin de contenidos en cada página marcada con el icono.

VIDEO Diggea

❶ Descarga **gratis** la aplicación **Diggea**.

Google play Google play

❷ Apunta tu smartphone o tablet a la página que contiene **el icono de Diggea**.

❸ Disfruta como las páginas cobran vida. Dale doble click para verlo en pantalla completa


Grupo Editorial Latitud21

Eduardo Albor
**Presidente**
Jorge García Llaguno
**Vicepresidente**
Katty Rosado
**Tesorero**

Mariana Orea
**Directora Ejecutiva**
marianao@latitud21.com.mx

Eric Becerril
ebecerril@proyectobrujula.com
**Editor**

Ángel Hernández
ahernandez@latitud21.com.mx
**Jefe de Diseño**

Linda Hernández
lhernandez@proyectobrujula.com
Jair Galán
jgalan@proyectobrujula.com
**Diseño**

Ariadna Servín
aservin@proyectobrujula.com
Brenda Fernández
Bfernandez@proyectobrujula.com
Eric Cavazos
ecavazos@proyectobrujula.com
**Fotografía**

Jana Carrillo
**Estilo**

Guillermo Luna
ventas@cacuntips.com.mx
**Gerente Comercial**

Érika Chávez
echavez@latitud21.com.mx
**Departamento de Tráfico**

Denisse López
dlopez@proyectobrujula.com
**Jefe de Circulación**

Milton López
mlopez@latitud21.com.mx
**Administración**

www.proyectobrujula.com

brujulacancun @proyectobrujula

**PROYECTO BRÚJULA**, Año 2015, número 364, es una publicación quincenal, de Grupo Editorial Latitud 21, S.A. de C.V. con domicilio en Avenida Nichupté, Manzana 5. Lotes 8 al 13 Local 5 Supermanzana 16, Plaza Nichupté, Código Postal 77505, Cancún Quintana Roo, Conmutador (998) 8928666 Fax (998) 8928665. Editor Responsable, Mariana Orea. Con certificado de reserva de derechos al uso exclusivo otorgado por el Instituto Nacional del Derecho de Autor 04-2012-090512232300-102, ISSN 1870-4824, Certificado de Licitud de Título en trámite. Certificado de Licitud de Contenido en trámite. Impresa por Digitalización Publicitaria S.A. de C.V. Calle 39, No. 501, Col. Centro, C.P. 97000, Mérida Yucatán. Distribuida por Grupo Editorial Latitud 21, S.A. de C.V.


PROHIBIDA LA REPRODUCCIÓN PARCIAL O TOTAL DEL CONTENIDO EDITORIAL Y FOTOGRAFICO SIN CONSENTIMIENTO POR ESCRITO DE LOS EDITORES.
Grupo Editorial Latitud 21, S.A. de C.V. Investiga sobre la seriedad de sus anunciantes pero no se responsabiliza de las ofertas y promociones ofrecidas por los mismos.


IMPRESO EN MEXICO

POR PRIMERA VEZ EN MÉRIDA

# CIRQUE DU SOLEIL

# Corteo

## DEL 25 DE JUNIO AL 12 DE JULIO

CORTA TEMPORADA – ÚNICAS 3 SEMANAS

GRAN CARPA SOLEIL

ESTACIONAMIENTO

COLISEO YUCATÁN

Patrocinado por

OCESA
OCESA.COM.MX

Santander

DHL

YUCATÁN
Emoción de tiempo completo

SOL

EVITA EL EXCESO

Venta de boletos por el sistema ticket

01 800 ETICKET (38425438)

Evita Filas comprando tus boletos por internet
www.eticket.mx
Evento sujeto a cargo por servicio adicional al precio del boleto

Puntos de venta:
Farmacias del Ahorro Suc. Montejo Norte
Chapur Suc. Norte ave. Sur
Suc. City Center Suc. Altabrisa
COLISEO YUCATÁN
VERO SUXY Suc. Galerías Mérida Suc. Altabrisa

Síguenos en: /eticket @eticket +eticket

cirquedusoleil.com

ocesa.com.mx/corteo

VIDEO Diggea
**Descubre el video**
Instrucciones en la página 4

CELEBRA LA SELECTA

# CHAINE DES ROTISSEURS

WWW.PROYECTOBRUJULA.COM CONTENIDO EXCLUSIVO

## GALA DE PRIMAVERA

La distinguida cofradía de la Chaine des Rotisseurs se reunió en el hotel Zoetry Paraíso de la Bonita para celebrar su exclusivo evento "Gala de Primavera", recinto donde fueron recibidos por el anfitrión Carlos Gosselin quien les dio la bienvenida con un coctel, en el que participaron en una subasta silenciosa con obras del artista David Mex, quien con su arte apoyó a la Cruz Roja Delegación Cancún, pues lo recaudado se destinó a la benemérita institución.

En seguida los asistentes se trasladaron a otra área, igual al aire libre, y en medio de una agradable velada a la luz de la luna paladearon las exquisitas creaciones del chef Antonio Torres, quien sorprendió a los comensales con selección de platillos *ad hoc*, con la obra del artista plástico.

Carlos Gosselin, Abelardo Vara.

Elisa Gosselin, Romy Bicaci.

Antonio Torres, Luis Sottil.

Ilse y Jorge Leal.

Elena Villarreal.

Jean Pierre y Josefina Sorin.

Katia Vara, Cedric Schweri.

Joan y Ana Rayo.

Mario Cámara, Jaime Valenzuela, Diego de la Peña.

René Solórzano.

Valter y Sara Espinosa, Jordi Vidal.

Sofía Carranza, Arturo Frigerio.

Mari Muzika, Daniele y Yemima Müller.

Hilda y Paolo Ceravolo.

Alex Rudin, César Perdomo.

Francisco Gatell.

Mariana Valenzuela, Albert Domenech.

Chilena Díaz, David y Esteban Romero, Denisse Silva.

Silvia y Sandro Müller.

Rodrigo y Marisa Setién.

Mónica Romero, Miguel Ángel Diego, Carmen Nozari.

Alejandra Martínez, Jaime Valenzuela.

Eduardo y Dora Elia Garza.

Pilar Jufresa, Víctor Vera.

# 2º TORNEO DE GOLF

# a Go-Go

Latitud 21

RIVIERA CANCUN GOLF & RESORTS

## 27 DE JUNIO

### TROFEO Y PREMIO A LOS TRES PRIMEROS LUGARES

- Formato Foursome AGO-GO de 4 jugadores
  Con minimo 50 de HCP. (inclusive equipos mixtos)
- Espectaculares premios O'yeses, Estancias de dos noches en hoteles premium, Hole in One Audi, Hole in One carrito de golf y muchos premios mas.
- Costo de torneo por jugador $2,500.00 (antes del 30 de Mayo) después de la fecha $3,000.00 x jugador.
- Depósito o transferencia a Grupo Editorial Latitud 21, Bancomer: 01 91 12 94 57 clabe: 01 26 91 00 19 11 29 45 76

**50% VENDIDO**
APROVECHA EL DESCUENTO ANTES DEL 30 DE MAYO

INFORMES E INSCRIPCIONES EN DOLPHIN DISCOVERY: (998) 849-4748 Y 01-800-713-8862

VILLA GASTRONÓMICA

Janette Castillo, Janet Escurra, Daniel Espinosa, Nenina Albor, Noemí Constandse.

VIDEO
Diggea
Descubre el video
Instrucciones en la página 4

## Con su colección Mamá 2015

# Daniel Espinosa

### Se une a la causa de Cruz Roja

Fotografía: Ariadna Servín.

El diseñador Daniel Espinosa se unió a la causa de la Cruz Roja delegación Cancún y presentó durante un selecto *brunch* su nueva colección "Mamá 2015", inspirada en los cuentos de Hans Christian Andersen.

Se compone de tres líneas con 15 piezas, cada una de ellas elaboradas en oro, plata y bronce, con creativos diseños de animales e insectos que encantaron a las invitadas, quienes no dudaron en comprarse algunos collares, anillos, bolsas y demás accesorios y así sumarse a la causa, ya que buen porcentaje de la venta fue destinado a la benemérita institución.>>

Ana Catalina Treviño, Laura Henkel.

Rina y Janet Hamui.

Rosa Elena Treves, Sharon Wilk.

Emma Osorio, Mayalen Estopier.

Cristina Portella, Dido Bello.

Elizabeth Quiñonez, Lorena y Viviana De Champs.

Holda Valle.

Yolanda Ebergenyi.

Lizzie Buchanan, Bony Herrero, Betty Echeverría.

Tere Escalante, Alejandra Moreno, Mariana Sánchez.

>> La nueva colección está inspirada en el trabajo del escritor danés como uno de los autores más importantes de cuentos y fábulas que dejaron huella en su niñez; estas historias se convierten en joyas, formando así una colección divertida, desenfadada, pero sobre todo mágica y muy femenina.

Cristina Alcayaga.

Cristy Moguel, Paola Arroyo.

Estéfani Bruner, Marifer González.

Claudia Guerrero, Iliana Rodríguez.

Esther Meza, Rubí Alor.

Marilú Solís, Lulu Vara.

# ¡Festeja tu cumple en el mejor lugar de Cancún!

Playland LaRoca

## ¡Pregunta por los paquetes que tenemos para ti!

**Fiesta-Tema**

**Mini-Disco**

**Mini-Spa**

¡Vive la Realidad Virtual!

ALIEN ZONE
REALIDAD VIRTUAL

Contamos con meses sin intereses*

Plaza La Roca - Cumbres.

☎ 802 1312 (998) 2 412896 Playland la roca Alien Zone VR

---

VASSO
LIVE BAR

# JAZZ POP

## VINTAGE JAZZ TRÍO

Fernanda de León (Voz)
Isaac Ramírez (Voz, Guitarra y Bajo)
Alois Méndez (Piano, Melódica y Percusiones)

MARTESS
JAZZ
POP

MARTINIS Y COCTELES
GRATIS
9:00PM A 1:00AM

vasso.mx

Vintage

802.1315

(998) 241-0103
Plaza Solare frente a plaza de toros
vassocancun

VIDEO Diggea
**Descubre el video**
Instrucciones en la página 4

Lostak Michal, Jacob Kornfeil, Daniel Zadera.

Antonio Cjonk.

Andy Gurthz, Abraham Rineggintz.

Martín Zula, Jorge Duarte.

Juan Pablo Caamaño.

Kurt Heyn, Robert Kushyan.

Philip Wolf.

Fotografía: Brenda Fernández/Eric Björn.

Emoción, adrenalina y acción en

# Grand Prix JetSurf México

WWW.PROYECTOBRUJULA.COM
CONTENIDO EXCLUSIVO

## Con los mejores 30 jinetes acuáticos del mundo

Cancún fue el anfitrión y Mark Stern el organizador de uno de los eventos acuáticos más importantes y con mayor crecimiento a nivel mundial, el Grand Prix JetSurf México, el primer certamen mundial de JetSurf donde más de 30 campeones internacionales arribaron para ser partícipes de un espectáculo lleno de adrenalina y acción.

A lo largo de tres días las condiciones climáticas fueron perfectas y permitieron que los admiradores de este deporte alrededor del mundo pudieran disfrutar del Championship Race que se llevó a cabo en la bahía Chac-Chi, donde el checo Jacob Kornfeil, campeón mundial de motociclismo, arrebató el primer lugar, seguido de Lostak Michal y Daniel Zadera, también de República Checa.

Por su parte la mexicana Alejandra Rivas hizo un excelente trabajo en este novedoso deporte acuático, así como Juan Pablo Urquidi, Osvaldo Hernández y Juan Pablo Otero, quien fue el campeón de la carrera larga de ocho kilómetros. >>

Andrea y Juan Pablo Urquidi.

Oswaldo Hernández, Haim Stern, Pablo Otero.

Ricardo Padilla, Rubén Olmedo.

Mark Stern.

Ivo Stroman.

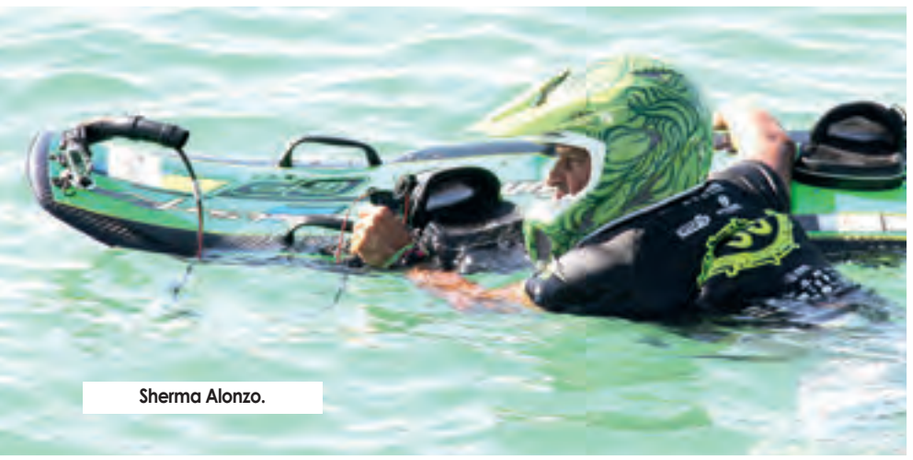
Sherma Alonzo.

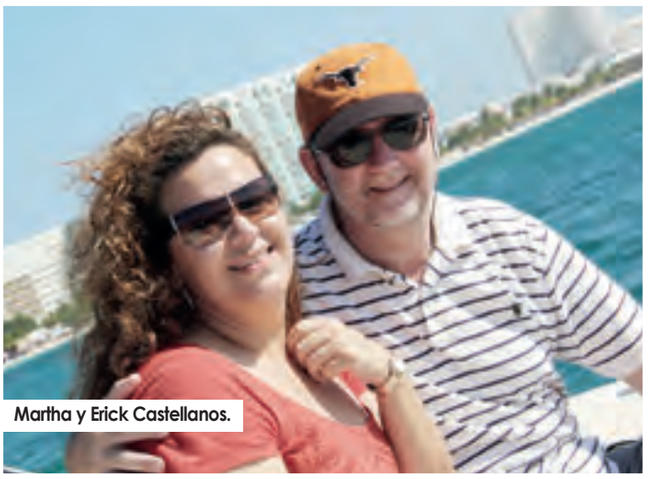
Martha y Erick Castellanos.

>> En el tercer día de actividades se celebró la carrera final de larga distancia con un recorrido de ocho kilómetros, partiendo desde Isla Mujeres y concluyendo en Cancún, donde JetSurf México introdujo por primera vez esta competencia a nivel mundial, por lo que se colocaron yates de lujo a lo largo de la carrera para que los espectadores pudieran disfrutar aún más la espectacularidad del evento. En seguida se realizó la fiesta de premiación donde los primeros lugares bañaron a los presentes con champagne.

Iris Vasconez, Gigi Abdel, Fernanda Morales, Miccely Escobedo, Erika Fernández, Ivonne Valentine, Ivonne Álvarez, Ale Rivas.

Alejandra Rivas.

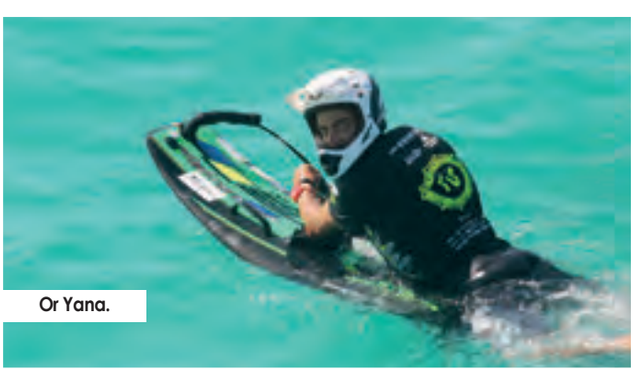
Or Yana.

Luciano Raposo.

David González, Arturo Billart.

Guido, Anhel, Ana y Rebeca Willis.

Robert Kushyan.

# OUTBACK®
STEAKHOUSE

## NO RULES JUST RIGHT

ESTE DOMINGO 21 DE JUNIO

## PAPÁ COME GRATIS

PLATO FUERTE Y POSTRE ESPECIAL

**VÁLIDO CON 2 ACOMPAÑANTES EN CONSUMO REGULAR.**
*No válido en combinación con otras promociones.

(998) 883 3350
ventas@outback.com.mx

# BUBBA GUMP SHRIMP CO.
RESTAURANT & MARKET

## ¡GRACIAS PAPÁ POR EL EJEMPLO!

**Este Domingo 21 de Junio**

Por cada $1,000.00 mx en tu consumo
te regresamos $200.00 mx en BubbaPesos

Válido en tu próxima visita. sólo en el consumo de Alimentos y Bebidas. no en boutique.
No válido en combinación con otras promociones, sólo en Zona Hotelera, Cancún.

(998) 885 3010
salesbg@meracorporation.com

**15% de Descuento para Quintanarroenses.**

**Abiertos de 11am hasta Media Noche** · Plaza Flamingo, Zona Hotelera km.11.5, Cancún

OUTBACK Sports Bar

**FINAL LIGA MX | FINAL CHAMPIONS LEAGUE Y MÁS**

**PANTALLAS GIGANTES | SONIDO TIPO ESTADIO**

#ALWAYSWINNING

Tony y Beatriz Beyes, Mauricio Castillo, Valentín e Isabel Lavín, Doris y Claudio Pinazzi.

VIDEO Diggea
**Descubre el video**
Instrucciones en la página 4

WWW.PROYECTOBRUJULA.COM CONTENIDO EXCLUSIVO

INSTITUTO CUMBRES ORGANIZA

# ESPECTACULAR KERMÉS

## CON TODA LA PARAFERNALIA DE UNA CLÁSICA FERIA A FIN DE FOMENTAR LA CONVIVENCIA FAMILIAR

Fotografía: Brenda Fernández.

Una espectacular fiesta al aire libre para pasar un buen rato entre amigos disfrutaron padres y alumnos del Colegio Cumbres, quienes felices asistieron a la tradicional kermés que organiza el colegio cuya misión es formar familias que trascienden, esto mediante la organización de actividades que fomentan la convivencia familiar.

Los alimentos no pudieron faltar y para la merienda se montaron coloridos puestos de antojitos y demás colaciones que fueron la delicia de chicos y grandes, que aunado al buen ambiente hicieron que el evento se prolongara hasta las 21:00 horas. >>

Dilan Crezpo, en tirolesa.

Víctor Duk, Bárbara Castro, Erika Duk, Carolina Urán.

Dana Trueba, Dany Yamhure, Pau Hurtado, Silvana Marzuca.

Lorena Ramos, Mariana Garza, Luciana Tommasi.

Nicole Marrufo, Vale Bravo, Andrea Zabatés, Paulina Arzate.

Lucio y Lucio Alemán Jr.

Vale Romero.

Diego López, Alexia Albor, Isaac Camhi.

Isabela y Óscar Conde.

Ana Ochoa, Gloria Díaz, Josué Núñez, Daniela Méndez.

Michael Carvajal, Mago Enigma.

Daniel Saimon, Constantino García, Carlos Dellfer, Ferran Keiser, Enrique Ibarra.

Ana Catalina Treviño, René Peña.

>> Familias completas participaron y se divirtieron a lo grande durante esta kermés, donde la principal atracción en esta ocasión fueron los juegos mecánicos, además de disfrutar de diferentes actividades como tirolesa, futbol rápido, golfito, pesca, un registro civil y una esperada rifa con obsequios de los patrocinadores, como viajes y cenas.

Daniela Valdez, Sofía Yamhure, Andy Loría.

Iker García, Tono Cicero.

Jimena Guajardo, Jimena Llaneza, Ale Marrufo.

# Bienvenidos a una experiencia de clase mundial

## WELCOME TO A WORLD CLASS SHOPPING EXPERIENCE

El Aeropuerto de Cancún le da la más cordial bienvenida al universo de compras que ofrece su centro comercial, con más de 80 diferentes tipos de tiendas, donde encontrará una amplia gama de productos con prestigiadas marcas nacionales e internacionales.

Además usted podrá encontrar una extensa oferta gastronómica con opciones que satisfacen a todos los paladares.

Todo aquello que su corazón desea, está al alcance de sus manos en el Centro Comercial del Aeropuerto Internacional de Cancún.

*Cancun International Airport welcomes you to a shopping universe with more than 80 different kinds of store, where you will find a wide choice of national and international brands.*

*You will also find a wide range of dining options, to suit every taste.*

*Cancun Airport Shopping Mall has everything your heart could wish for.*

**AIRPORT SHOPPING MALL**
**duty-free, jewelry, handcrafts, boutiques and restaurants**

# Festejo para las mamás del Azul Blue

VIDEO Diggeo

**Descubre el video**
Instrucciones en la página 4

WWW.PROYECTOBRUJULA.COM CONTENIDO EXCLUSIVO

Segundo de primaria, quienes bailaron Fuego del sol.

Angélica Enríquez, David Cornejo, Cristian Malone, Brisa Martínez.

Mamás e hijos posan para la foto del recuerdo.

Dulce Ortiz, Rosa Montalvo, Alejandra de la Mora, Marimar Saiz, Andrea Domínguez, Delia Cortés, Marcela Ibarrondo.

Audric Martínez, Aitana Puga, Lili Puente.

**COORDENADAS**
**Fecha:** Viernes 8 de mayo.
**Hora:** 18:00 horas.
**Punto de embarque:** Colegio Azul Blue.

**Reporte de navegación:** Alumnos y maestros de preescolar del colegio Azul Blue organizaron un alegre festival para celebrar el Día de las Madres, donde los pequeñitos dieron muestra de su talento y con coloridos disfraces realizaron divertidas coreografías para agradecer los momentos, cuidados y cariño que comparten con sus mamás.

Julián Ortiz, Indira Fabela.

Mamás de Kinder tres.

Iñaki Velázquez.

María Fayad, María Cabrera.

Jorge Domínguez, Gabriela Aguirre, Ana Sofía Domínguez.

Camila Díaz, Erica Sáenz, Valeria Díaz.

# Desayuno sorpresa para Lydia Portilla

Cristina Borla, Aurora Aguilar.

**COORDENADAS**
**Fecha:** Sábado 18 de abril.
**Hora:** 9:00 horas. **Punto de embarque:** Julia Mía.

## Reporte de navegación:

Rodeada de sus mejores amigas, Lydia Portilla festejó su cumple número 51. Esta vez sus allegadas eligieron un *brunch* a la mexicana para sorprenderla con una pequeña celebración dada su apretada agenda. Como siempre, los buenos deseos no se hicieron esperar.

Josefina Hedo, Gina Mimenza.

Magali Navarrete, Cecilia Loría.

Lydia Portilla.

Guadalupe Contreras, Xóchitl Azueta, Ana Millet.

Norma Jiménez, Paty Guiza.

Olga Hop, Julia Beltrán.

# Presidenta

... de la hermana república de Quintana Roo

## Lolita López Lira

Pionera en la industria turística en Acapulco y Cancún, miembro del consejo de Grupo Lomas Travel

Fotografía: Eric O. Cavazos.

**¿En qué centrarías tu plan de gobierno?**
Educación y honestidad.

**¿Cuál sería el himno nacional?**
*Suéñame Quintana Roo.*

**¿De qué color sería la bandera de la hermana república de Quintana Roo?**
Color turquesa.

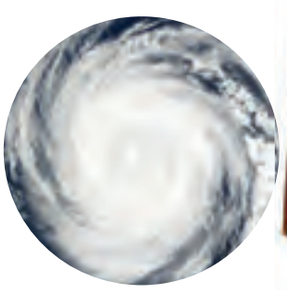

**¿Cuál sería su símbolo?**
Un huracán; ellos nos han enseñado a prepararnos en los tiempos críticos y unir esfuerzos para salir adelante.

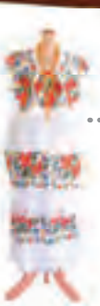

**El traje regional...**
Los hipiles tan hermosos, y para hombres guayabera o filipina.

**¿Cuál sería el platillo nacional?**
Mar y tierra.

**¿A qué personaje con referencia en Quintana Roo le concederías el nombre de una avenida?**
Ya está, a los Pioneros.

**El deporte nacional...**
Acuáticos y la charrería.

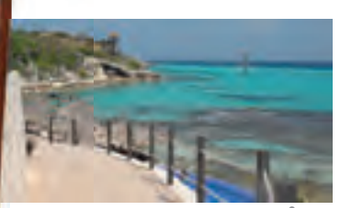

**¿Cuál sería la postal oficial?**
La parte Este de Cozumel o Garrafón, el primer lugar donde sale el sol.

**¿Desde qué municipio despacharías?**
Posiblemente desde Playa del Carmen, para estar en un lugar céntrico para todo el estado.

# LAUREANO BRIZUELA

Fotografía: Ariadna Servín.

Lo que ha llevado tu vida rumbo **Norte…**
Las ganas de hacer lo que me gusta. El hacer música, el entender el criterio y la **idiosincrasia de cada país, sobre todo un país como México** donde compenetré mucho en sentimientos.

**N**

**O**

**E**

**S**

Tu **Este**. Lo que has dejado en el olvido para crecer…
Son tantas cosas que prefiero decir que son malas mochilas para el alma, y que las he dejado atrás.

Tu **Oeste.**
Metas, sueños por cumplir…
Siempre me ha apasionado el Oeste, es donde están los grandes sueños, océanos, mares, y en cuanto a mi carrera el **Oeste podría ser precisamente el punto neutral entre el Norte y el Sur, para sentir que puedo realizar mil cosas.**

El **Sur.** Frustraciones, cuesta abajo, tus más sensibles momentos en la vida...
**En México luché durante muchos años** por chismes que me inventaron.

**Cantautor, productor musical y actor.**

# El cumple de Vero

Verónica López, Miguel Larios.

Enrique y Alejandrina de la Peña.

Orquídea Garnica, Rudy Vera.

Ana Verónica Díaz, Rubén López.

**COORDENADAS**
**Fecha:** Sábado 2 de mayo.
**Hora:** 16:00 horas.
**Punto de embarque:** Lagos del Sol.

## Reporte de navegación:

Con una taquiza vegetariana Verónica Díaz Bouvier celebró su cumple en compañía de su esposo e hijos y un grupo de amigos. Durante la reunión disfrutaron del sol y nadaron en la alberca, para más tarde cortar el pastel de chocolate y cantarle *Las Mañanitas* a la festejada.

Abraham López, Antonio Espinosa, Rubén López.

Ana Verónica Díaz Bouvier.

Andrew Vera, Jimena y María Fernanda de la Peña.

La selfie del recuerdo.

# DOLPHIN DISCOVERY TENDRÁ EL HONOR DE CONTAR CON UN BILLETE CONMEMORATIVO DE LA LOTERIA NACIONAL "FUNDACIÓN DOLPHIN DISCOVERY"

**Dolphin Discovery** se ha reconocido siempre por brindar experiencias únicas con mamíferos marinos en ambientes naturales, además de contribuir activamente con la sociedad a través de actividades filantrópicas.

Con base a sus aportaciones sociales, la Lotería Nacional, le otorgó el privilegio de un Billete Conmemorativo. Se expedirán 3 series, cada una de 1,200,000 billetes (2 series impresas y 1 digital), lo que da un total de 3,600,000 billetes o cachitos. El sorteo está programado para el martes 9 de junio, con un premio de 18 millones dividido entre las 3 series.

Billete conmemorativo Fundación Dolphin Discovery.

## ALGUNAS DE LAS ACCIONES QUE FUNDAMENTARON ESTA EDICIÓN ESPECIAL SON LAS SIGUIENTES:

• Este 2015, Grupo Dolphin Discovery cumple 20 años de ser la familia de Delfines más grande del mundo con 16 delfinarios con presencia en 6 países (México, Anguilla, Tortola, Grand Cayman, Saint Kitts y República Dominicana). Somos además la Compañía de Delfines con el mayor número de certificaciones por AMMPA e IMATA a nivel mundial.

• Creación de la Fundación Dolphin Discovery I.A.P. que nace con el objetivo de impulsar el pleno desarrollo de niños y niñas mediante un esquema de atención integral.

• Desde hace 10 años consecutivos, Dolphin Discovery ha sido acreedor al distintivo empresa socialmente responsable otorgado por CEMEFI (Centro Mexicano para la Filantropía).

• En Mayo 2015 CEMEFI – Centro Mexicano para la Filantropía y AliaRSE – la Alianza por la Responsabilidad Empresarial en México otorgo 4 reconocimientos por: 1) Ser Empresa Socialmente Responsable por 10 años consecutivos, 2) Su política de inversión social al destinar al menos 1% de sus utilidades, 3) El proyecto 10,000 Sonrisas como mejor práctica de Responsabilidad Social a través de la cual se recaudó dinero para ayudar a niños y niñas con cáncer y 4) El título de Consultor Acreditado en Responsabilidad Social.

• Más de 16,000 niños han sido recibidos en el último año, sin costo para realizar programas de concientización ambiental junto con el departamento de Educación Ambiental que se tienen en cada uno de los delfinarios del grupo.

# ME ofrece Noche Gitana

**COORDENADAS**
**Fecha:** Sábado 16 de mayo.
**Hora:** 21:00 horas.
**Punto de embarque:** Hotel ME.

**Reporte de navegación:** Los ritmos de rumba catalana y fusiones flamencas al son de la guitarra de Chico Castillo sonaron a la luz de la luna y deleitaron a invitados especiales durante el primer concierto de la serie de acústicos que presenta el hotel ME en su concepto "Musicalize", apadrinado por los éxitos de la legendaria banda The Gipsy Kings.

Chico Castillo.

Henr Chalita, Carlos Patiño.

Ernesto Luna, Jane García.

Rocío Rivapalacios, Javier Ocampo.

Josefina Hedo, Juan Poch.

Fernando Martí, Gabriela Rodríguez.

Hanna Latina.

Mateo Sastre, Alejandra Herrero.

Artur Chimchirian, Roxana Putulyán.

Adrián Isla, Danilú Gamas.

# SER PARA HACER

Mariana Figaredo, Emanuelle Castillo.

Marco de Biolley, Rodrigo Mosig, Sally Verschueren.

Carolina Martínez, Estela Seliz, Iker Moreno.

**COORDENADAS**
**Fecha:** Viernes 24 de abril.
**Hora:** 10:00 horas.
**Punto de embarque:** Cancún Center.

**Reporte de navegación:** La décima edición del congreso de valores Gente Nueva, organizado por jóvenes para jóvenes de preparatorias y universidades, este año llevó por nombre "Ser para Hacer". Estudiantes de diferentes escuelas de nivel medio superior y superior de Cancún tuvieron la oportunidad de escuchar a conferencistas nacionales e internacionales, quienes les transmitieron sus testimonios y experiencias con la finalidad de hacerlos reflexionar sobre la forma de conducir su vida.

Michaelle Rother, Andrea Gutiérrez.

Sofía Navarro, Brenda Sosa.

René Ruiz, Nacho Rodríguez, Fernando Barquera, Mariana Martín, Bárbara Bigurra.

Alex y Mauricio Krantzberg.

FASES 1,2&3 100% VENDIDAS

EN VENTA ÚLTIMA FASE

DMU

ENTREGA INMEDIATA

# AQUA®

RESIDENCIAL

## LOTES UNIFAMILIARES DESDE 160 m2

ENGANCHE DIFERIDO / FINANCIAMIENTO PROPIO A 5 AÑOS

KID'S FOUNTAIN • FUENTES INTERACTIVAS • LAGOS Y PUENTES • PARQUE LINEAL
CICLOPISTA INFINITY • SEGURIDAD PRIVADA LAS 24 HRS. • SERVICIOS SUBTERRANEOS

FITNESS CENTER & CASA CLUB CON: CANCHAS DE PADDLE • CANCHA DE VOLLEYBALL
CANCHA DE USOS MÚLTIPLES • ALBERCA SEMI OLÍMPICA Y ALBERCA RECREATIVA
GIMNASIO • SALÓN RECREATIVO.

AVENIDA HUAYACAN KM. 6 CANCÚN Q.ROO / UN DESARROLLO DE GRUPO CUMBRES

www.aquaresidencial.com | 889.97.30 | ecomerciales@residencialcumbres.com

# Chef
## Renán Sandoval
### Hacienda El Mortero

**¿Qué representa para ti la gastronomía?**
Un arte. Hago mi trabajo lo mejor que se puede y dando lo mejor de mí.

**Ingrediente favorito...**
Varios: la sal, la pimienta y otros que tenemos aquí en México como el chile y la jamaica.

**Restaurante favorito...**
El Mortero

**Propuesta gastronómica con ingrediente de temporada...**
El chile de árbol para hacer vinagretas de ensaladas.

**Tu cocina favorita...**
La mexicana.

**Vino o bebida favorita...**
Tequila.

**Platillo favorito...**
Camarones al pastor.

**Utensilio de cocina preferido...**
El cuchillo es lo máximo para mí.



Fotografía Brenda Fernández

## Camarones al pastor

**Ingredientes:**

- 180 g de camarones pelados y limpios
- 3 onzas de salsa de achiote
- 40 g cebolla blanca picada
- 70 g de piña fresca en rodaja
- 50 g de tocino picado
- 70 g de papa gratín
- 60 g de espárragos frescos
- 40 g de mantequilla
- Sal y pimienta

**Modo de preparación:**

• Acitronar la cebolla con el tocino en una sartén, luego incorporar la piña y sazonar.
• En otra sartén se pone la mantequilla, una vez derretida poner los camarones previamente marinados en la salsa de achiote.
• Cocer y emplatar.

**Reservaciones:**
(998) 848-98-00. Cancún, Zona Hotelera.

## Marquesita de parque

**Ingredientes:**

Para la marquesita:

- 200 g de harina
- 800 ml de agua
- 1 pizca de sal
- 1 pza. de huevo
- 15 segundos en la prensa para marquesitas y enrollarla

Para el montaje:

- 1 bolita de nieve de chocolate casero
- 30 g de chocolate semiamargo fundido
- (70% cacao
- 10 g de callets
- 50 g de queso de bola rallado
- Flores para decoración

**Modo de preparación:**
• Batir las claras de manera que queden espumosas pero sin llegar a punto de nieve (antes de llegar a punto de merengue). Se añade el azúcar y se continúa batiendo hasta que se mezclen completamente.
• Derretir la mantequilla y revolver con la harina, entonces se añade poco a poco a la mezcla hecha con las claras. Agregar la vainilla y la leche. Revolver hasta que quede una mezcla un poco menos espesa que la de los hot cakes.
• Poner un poco de mezcla sobre la plancha formando un círculo en una de las caras de la plancha, como si fuera a hacer un hot cake.
• Entonces se "plancha" mientras se expone la plancha al fuego, hasta que la oblea esté en un punto manejable para poder enrollarla. Se extiende el queso rallado sobre ella. Se enrolla formando un taco.

**Montaje:**
hacer que el chocolate fundido pinte nuestro plato, encima colocar la bola de nieve, y sobre ella recargar la marquesita crujiente, espolvorear el queso de bola y las callets, adornar con flores.

**Reservaciones:**
Tel: (998) 845-01-40. Cancún, Zona Centro.

## Yaki Mix Sushi

**Ingredientes:**

- 1 tazón de yakimeshi de verduras
- 1 alga nori
- 50 g de queso crema
- ¼ de aguacate
- 50 g de camarón pacotilla picado
- 50 g de filete de res
- 50 g muslo de pollo picado
- Mezcla para capear tempura
- Salsa de anguila

**Modo de preparación:**

• Poner el yakimeshi tibio sobre el alga junto con el queso y aguacate para enrollar.
• Capear el rollo en la mezcla tempura y freír.
• Cocer a la plancha el camarón, filete de res y muslo de pollo sazonando con pimienta y soya.
• Cortar el rollo en ocho piezas y poner encima el camarón, res y pollo de cada rollo.
• Terminar con un toque de salsa de anguila.

**Reservaciones:**
Tel: (998) 802-18-44. Cancún, Zona Centro.

# H.B day en Sirena's

VIDEO Diggea
**Descubre el video**
Instrucciones en la página 4

**COORDENADAS**
**Fecha:** Jueves 7 de mayo. **Hora:** 21:00 horas.
**Punto de embarque:** Sirena's Bar, El Embarcadero.

**Reporte de navegación:** La directora ejecutiva de Grupo Editorial Latitud 21, Mariana Orea, celebró su cumple con sorpresiva velada a la orilla del mar. Champaña, vino espumoso, dulcísimos *amenities* y una carta de *raws* pusieron las notas culinarias, mientras que la música de los 80´s con espectaculares atrevimientos saxofónicos in situ fueron las notas que ambientaron la muy concurrida noche, donde imperaron los buenos deseos y la diversión.

Paloma Herrero, Mariana Orea, Enrique Flores.

Paulina Alcázar, Priscilla Smithers, Yvonne Mawad, Jacquie Navarrete.

Guillermo Luna, Norma Anaya, Adrián Pereyra.

Leonor Villafaña, Miñuka Carrasco.

Francisco Pereyra, Techy de Martínez, Paulina Rodríguez, María Martínez.

Francisco Lechón, Mark Stern.

Jackie Cardoso, Itzel Hernández, María Báez.

Francisco Ávalos, Horacio Cárdenas.

Vero Guerra, Jimena Lasa, Xóchitl Guerra.

Clarissa y Alfredo Manzaneque.

60 AÑOS DE GARRA Y TRADICIÓN CON LOS TIGRES DE QUINTANA ROO

# MAYO

| D | L | M | M | J | V | S |
|---|---|---|---|---|---|---|
| | | | | 1 OAX | 2 OAX | |
| 3 OAX | 4 | 5 CDC | 6 CDC | 7 CDC | 8 CAM | 9 CAM |
| 10 CAM | 11 | 12 YUC | 13 YUC | 14 YUC | 15 CDC | 16 CDC |
| 17 CDC | 18 | 19 YUC | 20 YUC | 21 YUC | 22 CAM | 23 CAM |
| 24 CAM | 25 | 26 CDC | 27 CDC | 28 CDC | 29 JDE | 30 JDE |
| 31 JDE | | | | | | |

# JUNIO

| | | | | | | |
|---|---|---|---|---|---|---|
| | 1 | 2 TAB | 3 TAB | 4 TAB | 5 VER | 6 VER |
| 7 VER | 8 | 9 MEX | 10 MEX | 11 MEX | 12 TU | 13 TU |
| 14 TU | 15 | 16 SAL | 17 SAL | 18 SAL | 19 AGS | 20 AGS |
| 21 AGS | 22 | 23 AGS | 24 AGS | 25 AGS | 26 SAL | 27 SAL |
| 28 SAL | 29 | 30 TU | | | | |

# JULIO

| | | | | | | |
|---|---|---|---|---|---|---|
| | | | 1 TIJ | 2 TIJ | 3 MEX | 4 MEX |
| 5 MEX | 6 | 7 VER | 8 VER | 9 VER | 10 TAB | 11 TAB |
| 12 TAB | 13 | 14 MTY | 15 MTY | 16 MTY | 17 REY | 18 REY |
| 19 REY | 20 | 21 MVA | 22 MVA | 23 MVA | 24 LAG | 25 LAG |
| 26 LAG | 27 | 28 VER | 29 VER | 30 VER | 31 TAB | |

# AGOSTO

| | | | | | | |
|---|---|---|---|---|---|---|
| | | | | | | 1 TAB |
| 2 TAB | 3 | 4 PUE | 5 PUE | 6 PUE | 7 OAX | 8 OAX |
| 9 OAX | 10 CAM | 11 CAM | 12 CAM | 13 YUC | 14 YUC | 15 YUC |

60 Tigres 1955 ANIVERSARIO 2015

Q.Roo Tigres

LMB 90 ANIVERSARIO

## PRECIOS TEMPORADA 2015

| | | | |
|---|---|---|---|
| Palco | $150 | Preferente | $70 |
| Central | $120 | General | $20 |

Niños $20

## PROMOCIONES

*Promociones sujetas a cambios sin previo aviso*

*Una promoción no aplica con otra

**MARTES**
**2x1 en Central**
**Numerado**
**3x1 en Preferente**
*Excepto Palcos

**JUEVES**
**Damas GRATIS**
**en cualquier localidad**
*Excepto Palcos

**MIERCOLES**
**Localidades**
**a mitad de precio**

**SÁBADO**
**2x1 en Central**
**Numerado**
**3x1 en Preferente**

**Personas de la tercera edad pagan medio boleto en cualquier localidad

**2x1 en Preferente y General para estudiantes

***Presentando identificación vigente*

/TigresDeQuintanaRoo @tigresqroficial TigresQR tigresqr.mx

# SANDRA SCHMIDT

**QUIÉN ES**
**Presidenta honoraria del Patronato de Bomberos.**

**¿Qué es para ti Cancún?**
Mi hogar, el lugar donde nacieron mis hijos, donde crecieron. El lugar que me dio mi felicidad.

**El mar…**
Infinito.

**¿Cómo ha sido tu romance con los bomberos?**
Ha sido un cariño muy especial desde hace 20 años, cuando tuve un accidente en mi casa, explotó el tanque de gas y ellos me ayudaron.

**¿Cómo armaste ese cuerpecito patronal de bomberos hace 20 años?**
Gracias a Dios en aquella época tenía muy buenos vecinos, entre ellos Edmundo Fernández y Addy Joaquín, y ellos al oír la explosión salieron en mi ayuda y llamaron a los bomberos, y veo que estos señores llegan con equipos desgastados, viejos y rotos, arriesgando todo para apagar el fuego. Desde ahí empezó el proyecto del patronato con Edmundo Fernández y se sumaron otros empresarios.

**¿Por qué se apagó ese patronato?**
Por la falta de apoyo. Un patronato tiene que trabajar de la mano de la presidencia municipal. Hay mucha gente que no ha entendido el término patronato: es vigilar que la institución reciba todos los requerimientos que necesita, como infraestructura, para que pueda funcionar de una manera debida. No es como una A.C. (Asociación Civil) que mucha gente lo ha mal interpretado. El problema fue la falta de comunicación con el cambio de administración. Magaly Achach, por ejemplo, fue una gran participadora de este movimiento porque ella acudió con el director de Pemex de aquella época a pedir carros bomba. Ella dijo: "Aquí no tenemos dinero pero yo les voy a conseguir equipo", y se fue a México a conseguir equipo. ¡Y lo trajo!

**¿Cuál es la chispa de tu vida?**
Mis hijos son mi motor.

**¿Qué enciende tu fuego interior?**
La naturaleza. La felicidad.

**¿Qué apaga tu fuego?**
La infelicidad de las demás personas, la mentira y la inconsciencia.

**¿Te has quemado?**
¡Sí!... Con la sartén…

**¿Eres ardida?**
Cuando es justo, sí lo soy.

**¿Juegas con fuego?**
Procuro no hacerlo…

**¿Con cuetes?**
A veces…

**¿Cuál fue tu más significativo bomberazo?**
El casarme... Yo creo.

Entrevista: Mariana Orea. Fotografía: Eric Björn.

> "Me gusta la política siempre y cuando se hable con la verdad y haya justicia por la gente que en verdad lo necesita, pero creo que eso es muy efímero"

**¿Eres de mecha corta?**
No, soy muy paciente y procuro escuchar.

**Lengua de fuego…**
¡No!... Soy muy discreta.

**Corazón ardiente…**
¡Sí!... Soy muy pasional.

**Caliente…**
¡También!...

**La política…**
Me gusta, siempre y cuando se hable con la verdad y haya justicia por la gente que en verdad lo necesita, pero creo que eso es muy efímero.

**¿Por qué claudicaste?**
Me cansé de la mentira.

**Y por qué te aventaste…**
Por unos amigos muy queridos en México que me animaron a trabajar en eso. Y me gustó la idea.

**Presidenta municipal…**
¡Claro!... Me encantaría ser presidenta municipal.

**¿Por qué?**
Porque haría muchas cosas por Cancún.

**¿Qué cambiarías?**
¡Por supuesto que a los bomberos!... Ayudaría a la gente en las regiones que en verdad necesitan. Me choca ver cómo la gente sufre de hambre. A mí la pobreza en México me tiene retorcida y me retuerce ver cómo los políticos se gastan el dinero en grandes fiestas, viajes, etc., y eso me puede mucho.

**¿Cuándo hay que ser político?**
En todo momento.

**Los danzantes…**
Una historia triste, de decepción diría yo, de engaño.

**Tu soltería…**
Soy feliz. Soy dueña de mi vida.

**¿A qué saben los 50?**
Deliciosos… Saben a madurez, sabiduría, experiencia, y el poder dar más de uno mismo.

**¿Eres una chica bomba?**
En mi casa sí.

**Y radioactiva…**
En mi casa.

**Sulfurosa…**
En mi casa.

**Inflamable.**
Soy pasional… Muy pasional. Jajaja.

**¿Cuándo fue la última vez que lloraste?**
Hace como tres semanas. Me entristece ver a mis papás enfermos y ver cómo van decayendo. Me frustra no poder hacer nada y ver que el ser humano termina de esa manera.

**Germán Orozco…**
Lo admiro. Es un gran hombre, es un fregón en los negocios y va a llegar a alturas impredecibles.

**Tu segundo aire…**
Todavía no hay… Jajaja…

**¿En Quintana Roo a qué mujer política respetas?**
Admiro mucho a Magaly Achach, es un ejemplo de superación, de lucha y de mucha crítica. Creo que tenía amor por lo que hacía; ella sí creía en su causa. Hay mujeres también como Maricruz Alanís, que están ahí por lucha y que también admiro. María Esther Namur es otra mujer que ha estado y sigue por el amor a su estado.

**¿Qué cambiarías de tu vida?**
Nada. No me arrepiento de nada de lo que he hecho en mi vida.

**Tu profesión frustrada…**
Veterinaria. Tengo 13 perros, los amo, ellos me dan amor incondicional.

**Tu mentira descubierta…**
¡Uy!... Cuando me fui de pinta en la prepa me cachó mi hermano mayor.

**Tus hermanos…**
Los amo con todo mi corazón. Son parte de mí, me gustaría que fueran más cálidos. Fuimos criados más a la anglosajona.

**Tu sangre alemana, para bien y para mal.**
La disciplina, el hablar con la verdad y ser directa. Ser muy cuadrada a veces, nada más pensar que soy yo quien está en lo correcto.

**Tu peor decepción de vida…**
La decepción por traición…

**¿Alguna vez fuiste infiel?**
No. Ni conmigo misma.

**Lo mejor que te ha enseñado la vida…**
El dar es muy gratificante. Dar a los demás sin esperar nada. Soy una persona que se entrega mucho y a veces por eso me dan de cachetadas.

**Tu cachetada con guante blanco…**
Creo que no he pasado por ahí…

**¿Qué te quita el sueño?**
Mis hijos, que estén bien, sanos, que no les falte nada y que sean felices.

# Carcajadas en Vasso con Gon Curiel

VIDEO Diggeo
**Descubre el video**
Instrucciones en la página 4

Gon Curiel.

Alma Seemann, Mónica Ayala, Jorge Yapur.

Estéfani Alemán, Martha Guillermo, Silke Jordán.

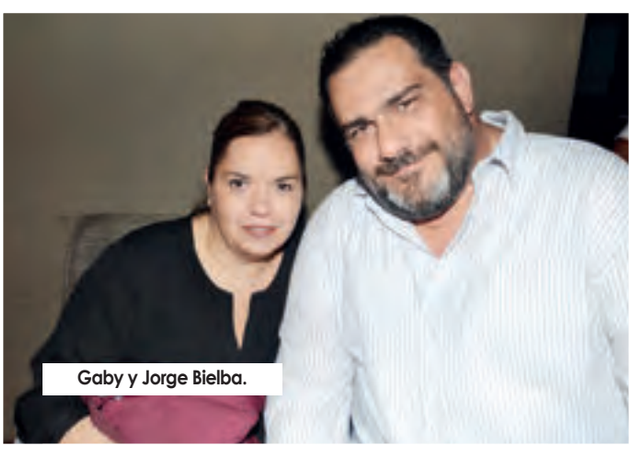
Gaby y Jorge Bielba.

**COORDENADAS**
**Fecha:** Miércoles 22 de abril.
**Hora:** 23:00 horas.
**Punto de embarque:** Plaza Solare.

**Reporte de navegación:** El comediante Gonzalo Curiel, mejor conocido como Gon Curiel, visitó por primera vez Cancún para presentar su divertido show en el bar Vasso, donde los asistentes no pararon de reír con sus múltiples ocurrencias. En la actualidad el artista es considerado uno de los pioneros de la nueva comedia de *Stand Up* en México debido a su peculiar sentido del humor.

Daphne Levy, Alejandra Cardona.

Luis Aguilera, Mariana Ojeda.

Ángela y Fernando Vega.

Miguel Rendón, Andrea Gómez.

# Consienten a las mamás del Da Vinci

Martha de León, Guadalupe Quezada, Elizabeth Martínez, Claudia Farfán, Rocío Mejía.

Martha Zedillo, Cristiane Tormena.

Grisselle Servín, Esmeralda López, Pilar Escalante, Marcela Limón, Virginia Rodríguez.

Ari Martínez, Martha Castellanos.

**COORDENADAS**
**Fecha:** Viernes 8 de mayo. **Hora:** 10:00 horas.
**Punto de embarque:** Hotel Riu Caribe.

## Reporte de navegación:

El desayuno del 10 de mayo reunió a mamás de preescolar, primaria, secundaria y preparatoria del Instituto Americano Leonardo Da Vinci, que además las consintió con regalitos y organizó una emocionante rifa. Más tarde los intérpretes Giovanni Gutiérrez y Madeleine Valerio les cantaron las tradicionales *Mañanitas* y las deleitaron con música vernácula el resto de la mañana.

Ana Vidal, Carolina Chico, Jessica Rivero.

Nubia Sarmiento, Petra Vereecke, Silvia Pérez, Lys Reynaldos, Janet Frade.

Yecirem Reyes, Yoanis Aguiar, Janet Rodríguez, Misleni Lueje.

Norma Murillo, Amanda Torres, Yuri DePoo.

# Dolphin Discovery celebra a las mamás

Guadalupe Jiménez, Eduardo Albor, Katty Rosado.

**COORDENADAS**
**Fecha:** Lunes 11 de mayo. **Hora:** 9:00 horas.
**Punto de embarque:** Dolphin Center.

## Reporte de navegación:

Grupo Dolphin Discovery, empresa socialmente responsable, celebró el Día de las Madres con un espléndido desayuno para todas sus colaboradoras. Tras dinámicas de rifas y obsequios, el director del grupo, Eduardo Albor, reconoció la enorme labor de ser madres y las exhortó a seguir formando personas ejemplares que a su vez serán forjadoras de futuras generaciones.

Cristy Kauil, Esmeralda Canto.

Rosi Ortiz, Yadira Alanís.

Rebeca Valdés, Rubí Bobadilla, Aída Huan.

Sofía Castro, Sarahí Segura, Patricia Fragoso, Claudia González.

Lucy Urióstegui, Lidia Olmos.

Carmina Hernández, Maricruz Castañeda.

Edna Salgado, Tere Fuente, Ena Carballido.

# Diez mil sonrisas by fundación Dolphin Discovery

Con gran éxito se realizó la 3ª. edición del programa 10,000 Sonrisas.

**COORDENADAS**
**Fecha:** Sábado 25 de abril. **Hora:** 12:00 horas
**Punto de embarque:**
Dolphin Discovery Cozumel, Chancanaab.

## Reporte de navegación:

Con gran éxito se realizó la tercera edición del programa 10,000 Sonrisas, impulsado por la fundación de Grupo Dolphin Discovery, la empresa más grande del mundo de nado interactivo con delfines, donde familias quintanarroenses tuvieron la oportunidad de vivir la experiencia de interactuar con delfines a precio preferencial en el programa Encuentro, esto con el fin de recaudar fondos para apoyar las jornadas quirúrgicas de la Asociación de Ayuda a Niños en Estado Crítico, dedicada a canalizar, atender y solucionar problemas cardiovasculares pediátricos.

Luis Ortiz.

Lorena Álvarez, Ámbar Martínez, Jimena Andrade, Raúl Martínez.

Los niños tuvieron la oportunidad de vivir la experiencia de interactuar con delfines.

Miriam Salazar, Cristina Robles, Salvador Salazar.

Israel Urbina, Didier Canto, Luis Young.

Familias Iturralde y Gámez.

Joaquín González, Mauricio Beltrán.

# Los cumples

## Junio

### Lunes 1

Gabriela Medrano

Jorge Hernández

Vanessa Jaimes

### Martes 2

Martha Taracena

Milissa Lehman

### Mlércoles 3

Ricardo Ortega

Alicia Ochoa

### Jueves 4

Carlos Rodríguez

Willy Páez

### Viernes 5

Carlos Martín del Campo

David Mildare

### Sábado 6

Aída Iturburu

Fernando Ficachi

Jorge Manterola

Mariana Govela

Pao Fanghanel

### Domingo 7

Norma Rebanal

Karla Vega.

Susy Villagarcía

Roxana Martínez

### Lunes 8

Gerardo Olavarrieta

Mariel Egleton

Mimí Lara

Santiago Rosado

Ximena Olivar

### Martes 9

Yahaira Gaviria

### Miércoles 10

Luis Ugalde

Jair Galán

### Jueves 11

Jeanette Seijo

Titi García

### Viernes 12

Ágata Blanco

Alisha Sullivan

Carmelita Villajuana

Charito Calzada

Daniel Diamant

Verena Graf

Sábado
13

Bernardo López Ray

Carmen Páramo

Rodrigo Díaz

Rolando Aguirre

Salvador Elzaurdia

Domingo
14

Camilo Cámara

Karina Figueroa

Lunes
15

Marco Turrent

# El álbum familiar de

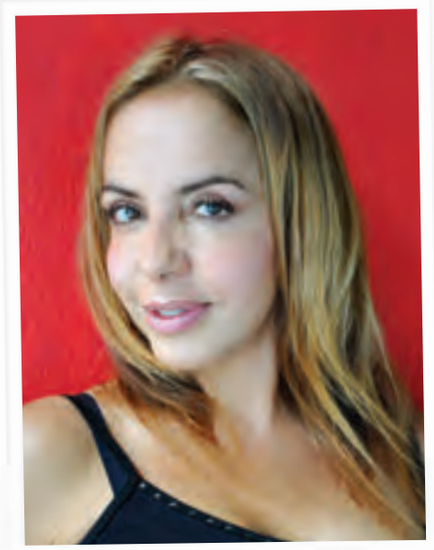

# Ruth Lewy

Domingo 14

Con un año de edad.

En segundo año de primaria.

A los 8 años, en un festival escolar.

Ruth (a los 35) y su familia

A los 40, con su hija Liora y su mamá, doña Vicky Sánchez-Aldana.

Ruth y sus dos hijos: Liora e Isaac.

# LAS LÍNEAS DEL EDITOR...

Varias *social celebs* llamaron la atención de los reflectores esta quincena, pero todo el mundo está hablando del arribo de **Paulina Rubio** a estas latitudes, quien acudió única y exclusivamente al bautizo de **Paulina Borge Zorrilla**. Evento que congregó a la crema y nata en el Moon Palace, donde se montó una elegante y espectacular recepción ambientada por el afamado decorador de la elite política de la República, **Jaime González**, quien hizo un extraordinario trabajo, primero cambiando toda la alfombra del salón Universal a color gris, y en seguida el decorado en tonos lavanda y grises, y al centro enormes cerezos, evocando el *Cherry Blossom*, que se convirtieron en el objeto de deseo, sin olvidar la espectacular mesa de postres que endulzó el paladar después del copioso banquete.

La nueva comadre del gobernador del estado fue la encargada de proveer el capricho en boga: las tiaras de flores que usaron todas las féminas presentes, además de amenizar el evento con un prendido *showcase* donde puso a bailar a la *socialité* y *politiqué* del estado, así como a personalidades de la farándula, como la actriz **Susana Dosamantes**, la conductora **Jacqueline Bracamontes** y el novio de la **Pau**, **Gerardo Bazúa**.

En todo momento La Chica Dorada se mostró afable y se dejó tomar infinidad de fotos con los invitados, quienes de inmediato hicieron público en las redes sociales lo que los padres de la bautizada quisieron dejar en el anonimato.

Martín Fuentes, Jackie Bracamontes, Paulina Rubio, Paulina Borge Zorrilla, Gerardo Bazúa.

Pau sorprendió con un *showcase*.

Por otra parte, **Denisse de Kalafe** anunció que del 22 al 24 de octubre se llevará a cabo la 4a Muestra Internacional Gastronómica en la isla de Holbox, que año con año ha liderado, y como ya es tradición contará con la participación de críticos especializados, quienes degustarán las propuestas culinarias preparadas por los chefs de la isla, además de los artistas invitados, prensa nacional e internacional y toda la parafernalia que maneja **Denisse** para hacer ruido y poner los ojos del mundo sobre Holbox. Pero el detalle en esta edición de la muestra es que la cantante brasileña busca inscribir en el **Récord Guinness** al ceviche más grande del mundo, cuyo peso será de 250 kg, y van a participar tanto pescadores como restauranteros isleños, ya que será elaborado con la pesca del día.

Denisse de Kalafe.

Por último, felicito al empresario restaurantero **Mauro Amati**, actual líder de la Cámara Nacional de la Industria Restaurantera y Alimentos Condimentados (Canirac) en Quintana Roo, quien obtuvo el **Galardón Qualitá** durante una lujosa cena en la embajada de Italia en la ciudad de México, la cual conduce el excelentísimo embajador **Alessandro Busaccia**. Este premio lo otorga el gobierno italiano a los restauranteros que difunden y preservan la cocina tradicional italiana por el mundo entero, con calidad.

Mauro Amati.

# Los voluntariados más dinámicos

Coordinar esfuerzos y estar al frente de un patronato no es tarea fácil. En nuestra encuesta virtual de www.proyectobrujula.com ponemos a consideración a tres personalidades que no solo han sobresalido por su labor filantrópica sino por hacer crecer sus respectivas fundaciones. Tres exitosas mujeres que se han esforzado por ayudar a los menos favorecidos. Visita nuestra página y vota por el voluntariado que creas más sólido y destacado.

CRUZ ROJA MEXICANA

## Noemí Constandse

Apegados al lema de " Servir y asistir a la comunidad", Noemí Constandse fue fundadora del Patronato del Voluntariado de Damas Cruz Roja y colaboradora activa desde hace cuatro décadas. Hoy ocupa el cargo de coordinadora estatal del voluntariado de la benemérita institución. Ha contribuido en alianzas con benefactores y en recaudación de fondos permanentes. Difunde programas de asistencia, primeros auxilios y servicios a la comunidad.

## Lilián Alarcón

Grupo Desafío de Quintana Roo, A. C. es un grupo laico, apolítico y altruista con fines humanitarios liderado por Lilián Alarcón. El voluntariado tiene como fin apoyar a las personas que padecen o han padecido algún tipo de cáncer, con asistencia médica, psicológica y financiera. Asimismo participa en programas de prevención y con hospitales para la atención oncológica. A partir del 2004 es representante en Quintana Roo de la Asociación Mexicana de la Lucha contra el Cáncer (AMLCC).

## Lourdes Zúñiga

Después del devastador paso del huracán Gilberto en 1988, que dejó a miles de familias desamparadas, surgió la Asociación Gilberto, para apoyar a los damnificados. De este desastre tuvo su origen este grupo, que encontró eco en madres de familia desfavorecidas económicamente, a quienes no solo capacitó sino brindó créditos para la compra de máquinas de coser a fin de incluirlas a la vida productiva sin descuidar su entorno familiar. Resultado de este exitoso programa es la empresa de diseños de ropa de playa Xbaal, con presencia en los principales destinos turísticos de México. Lulú Zúñiga es su presidenta desde su fundación a finales de los años 80.

**Elige a tu asociación favorita en www.proyectobrujula.com**

**Solo se permite un voto por dispositivo: computadora, tableta o celular. ¡Vota por el que consideres que es el mejor!**

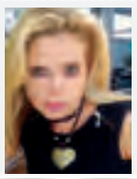

Mariana Orea

# TRES PERSONAJES, TRES

El celebrity chef **MARTÍN BERASATEGUI** será objeto de un merecido homenaje el próximo 12 de junio en uno de sus feudos afincados en el Caribe mexicano, Passion, el cual correrá a cargo del chef argentino **MAX SOLA**, quien fue su discípulo por más de una década y a quien le ha confiado este espacio con código postal en el hotel Paradisus Playa del Carmen.

En este homenaje **MAX** reinterpretará la cocina de este afamado chef español, único en el planeta con siete estrellas Michelin y quien en América consiguiera en tiempo récord los 5 Diamantes de la American Automobile Association, precisamente a través de Passion.

Sin embargo, cumpliendo con un deseo de **BERASATEGUI**, la cena tendrá una causa filantrópica, y ésta será a favor del Patronato de Bomberos, con amplísimas necesidades y con una titánica tarea para resguardar seguridad y vidas humanas en este pedacito de paraíso. Se tratará de combinar el arte culinario con otras artes durante la velada de cinco tiempos, con una selección de los platillos más célebres de **MARTÍN BERASATEGUI**, una joya gastronómica que se antoja descubrir... por tiempos.

La guapa **MIRIAM CORTÉS** fue el personaje más aclamado de la quincena, tras su exitoso Foro de Marketing & Ventas ComunicArte, que desde hace un lustro ideó a favor de Acluvaq.

Y aunque el origen de ComunicArte fue respaldar a todos los integrantes de la industria del tiempo compartido con cátedras de especialistas de altos vuelos en lo que a materia de ventas y mercadotecnia se refiere, en un santiamén se convirtió en el espacio más codiciado de una amplísima red de vendedores de grandes corporativos de todas las ramas, incluyendo la inmobiliaria, la de marcas de lujo, y desde luego turísticos. Tanto que más de mil 300 espectadores pelearon filas en esta edición, la quinta, que conjuntó a expositores, auténticamente, de talla mundial.

El dato curioso de este encuentro lo mencionó la publirrelacionista **ANAMARI IRABIÉN** durante el acto inaugural del Foro: muchos fueron quienes desanimaron el espíritu de **CORTÉS** para desfallecer ante el proyecto, como el mismísimo **PEPE CHAPUR**. Fue su voluntad, su necedad, su audacia y su liderazgo que revirtió en favor de un gran escaparate, del cual muchos lo agradecemos. Y se incluyen **CAYETANA DE REGIL**, **ANNA CAMACHO**, **MARGARÍSSIMA ÁLVAREZ** y **MARISA STETA**, todas unas célebres gurús, quienes quedaron fascinadas con las reveladoras confesiones en torno a cómo la mente, la tecnología y las emociones humanas han resultado en las herramientas menos convencionales para logar exitosas ventas de grandes corporaciones mundiales... Para aplicar.

Por cierto, **EDUARDO ALBOR**, presidente de Grupo Dolphin, fue el expositor responsable de inaugurar el Foro con una charla que versó en torno a cómo construyó la empresa de delfines más importante del mundo a partir de su experiencia de vida y profesional. Él fue otro de los empresarios que reconocieron éste como un sensato espacio que todo líder debe apoyar, para la generación de productos exitosos, en el lugar de México más exitoso a nivel mundial....

Y a propósito, otro de sus grandes retos es el crecimiento de Grupo Editorial Latitud 21, el cual también preside, y cuyo 12 aniversario está a la vuelta de la esquina.

Lo celebrará con un torneo de golf el próximo 27 de junio en el campo Riviera Cancún. Éste además de una bolsa de lujosos premios incluirá una villa gastronómica con las más acreditadas firmas de la isla, y algunos componentes nada convencionales, que lo ubicarán entre los favoritos de la comunidad golfística de la isla, la cual definitivamente se cuece aparte... El torneo está vendido al 50%, por lo que apresuramos inscripciones... *Voilá!*

**Martín Berasategui.**

**Miriam Cortés.**

**Eduardo Albor.**

VIDEO Diggea

# ELECTRO
## LATIN BEAT FEST

**SUMMER 2015**

**MAY 29 JUL 26**

## OASIS BEACH CLUB

**MAY**

29 Zion & Lennox (Puerto Rico)
30 Chopps (NYC)

**JUN**

6 Syphe (LA)
7 Dave Quireza (MEX)
13 Leo Medina (MIA)
14 Chombo (MEX)
20 Sourmilk (MIA)
21 Tekiwa (MEX)
27 Eric Cubeechee (LA)
28 Filth (MEX)

**JUL**

3 Jowell & Randy (Puerto Rico)
4 Candy Boy (PR)
5 Alex Loop (MEX)
11 Dj Vlad (BR)
12 Dj Gra Ferreira (BR)
18 Mauro Mozart (BR)
19 Junior (MEX)
25 Jonathan Cadavid (COL)
26 Mau (MEX)

GRAND OASIS CANCUN
THE ENTERTAINMENT RESORT

From $ 65 USD **ALL INCLUSIVE** Day Pass.
*Food, national open bar & event.
**TODO INCLUIDO** desde $ 65 USD
*Alimentos, barra libre nacional y evento.

OASISLOVESU

/oasishotels > 881 7000 info@oasishoteles.com www.oasishoteles.com

DOLPHIN DISCOVERY

# NADO CON DELFINES

CANCÚN • RIVIERA MAYA • COZUMEL

DURANTE TODO EL MES DE JUNIO

# PAPÁ

PAGA SÓLO 50%

garrafon
Isla Mujeres Reef Park

¡NO TODOS LOS TESOROS ESTÁN ESCONDIDOS!

VIDEO Diggea

SNORKEL | KAYAK | TEMAZCAL

Reserva al **01 (998) 849 4748** y al **01 800 713 8862**

*Promoción válida durante el mes de Junio de 2015. Válido en Dolphin Discovery y Garrafón. Válido en la compra de una actividad a precio regular de adulto. Aplican restricciones de edad según la actividad, acceso o paquete elegido. La actividad elegida deberá realizarse el mismo día y horario. En el caso de Isla Mujeres y Garrafón no incluye costo de muellaje $100 pesos por persona. Indispensable presentar identificación oficial de Quintanarroense. Pregunta por las inclusiones de cada locación. Aplican restricciones.