proyecto brújula

Algarabía y memorabilia en el

XV aniversario del carnaval de la Cruz Roja

Pasarela de reyes, reinas y nueva realeza: Mariana I y Jorge I

Qué le quita el sueño a

ÓSCAR ESPINOSA

PÁGINA 40

Adrenalina al máximo en

DRIVERS CHALLENGE

PÁGINA 18

VIDEO Diggeo

Menú Erótica by

MARTHA ORTIZ Y ALEX CUATEPOTZO

PÁGINA 14

AÑO 7 • NÚMERO 359 MARZO 15, 2015 • $20 EDICIÓN QUINCENAL
www.proyectobrujula.com

rueda | juega

PUERTO CANCÚN, CINCO DISTRITOS RODEADOS DE PLAYA. MARINA, CAMPO DE GOLF, ALDEA DEPORTIVA, DOS CLUBES DE PLAYA, BOUTIQUES, RESTAURANTES Y ENTRETENIMIENTO.

LOTES RESIDENCIALES EN VENTA
OPORTUNIDAD DE INVERSIÓN EN PARCELAS CONDOMINALES, COMERCIALES Y HOTELERA

TE INVITAMOS A VISITAR PUERTO CANCÚN
LLAMA AL **(998) 8983306 / 07** PARA MÁS INFORMACIÓN
WWW.PUERTOCANCUN.COM

MIRA

PUERTO CANCÚN
LIVE THE CITY. LIVE THE SEA.

INSCRÍBETE
Y OBTÉN
MARZO
GRATIS
TASTE THE
POWER
PROMOCIÓN ESPECIAL
PARA MUJERES
energyfitness.com.mx
CancunEnergyFitness
Energy_F
energy
fitness
PLAZA MALECÓN AMÉRICAS. TEL. 898 4491

Trotamundos

En el gran obelisco blanco, Washington, D.C.

La Casa Blanca, Washington, D.C.

Postal

La Estatua de la Libertad.

En la Estatua de la Libertad, isla de la Libertad, Nueva York.

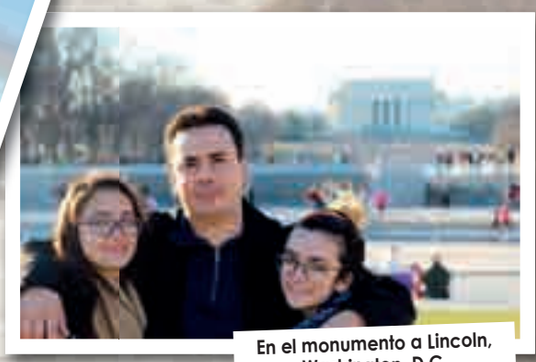

En el monumento a Lincoln, Washington, D.C.

Platillo favorito

Comida italiana.

Fernanda Sosa, Paseo por Estados Unidos de Norteamérica.

En Williamsburg, Virginia.

Restaurante favorito

The Italian Cheese, en Williamsburg, Virginia.

Times Square, Nueva York.

Bebida preferida y dónde disfrutarla

Limonada rosa, en Williamsburg, Virginia.

Lo que nunca falta en tu maleta

Cámara fotográfica.

Souvenir

Todos.

www.proyectoenpuda.com

HASTA 24 MESES SIN INTERESES
EN EXCLUSIVA CON AMERICAN EXPRESS*

DEL 13 DE MARZO AL 12 DE ABRIL DEL 2015

BURBERRY	BVLGARI	Cartier	CH
FENDI	LONGCHAMP	MaxMara	MONT BLANC
PANDORA	Salvatore Ferragamo	Ultrafemme	ULTRAJEWELS

MODA | Latino americana

LUXURY AVENUE CONCEPT STORE

Diseñadores latinoamericanos
Accesorios one-of-a-kind

CONSULTE CALENDARIO DE PROMOCIONES EN BOUTIQUES PARTICIPANTES

sin Intereses

*CAT 0% . SIN IVA. Informativo. Mensualidades sin Intereses no aplica para Las Tarjetas American Express emitidas en el extranjero. La Tarjeta debera estar vigente y al corriente en sus pagos. Consulta términos, condiciones y compras mínimas en los Establecimientos participantes. Sujeto a aprobación de American Express. **Consulta montos mínimos, tarjetas, marcas y promociones en boutiques participantes. Promociones sujetas a cambios o cancelación sin previo aviso. Aplican restricciones.

LUXURY AVENUE.COM
@luxuryavenue

KM. 13 HOTEL ZONE
CANCUN

MONEYBACK

Contenido

Marzo 2015

PÁG. 2
TROTAMUNDOS
Fernanda Sosa. Paseo por Estados Unidos de Norteamérica

PÁG. 14
Matha Ortiz y Alex Cuatepotzo comparten Menú Erótica

PÁG. 18
Drivers Challenge congrega a los mejores pilotos de Latinoamérica

PÁG. 20
In Memoriam. Gabriel Escalante

PÁG. 22
SI YO FUERA PRESIDENTE
Rafael del Río

PÁG. 26
Presentan Fundación Jorge Alann

PÁG. 28
Nicho Hinojosa enamora con su guitarra

PÁG. 30
Denise Cámara festeja con divertida travesía

PÁG. 34
Valentine's Weekend @ ME Cancún

PÁG. 36
GASTRONOMÍA
Chef Diego Facundo Sánchez

PÁG. 38
PUNTOS CARDINALES
Francisco Ávalos

PÁG. 44
Nizuc Spa by ESPA celebra primer aniversario

PÁG. 46
LA ENCUESTA
La pareja más chic

PÁG. 48
Eric Björn

6
ESPECIAL PORTADA

XV aniversario Carnaval Cruz Roja

10
ESPECIAL
Cote I se luce con grandioso show tipo cabaret

24
Wine & Food Festival homenajea a mujeres líderes

32
ESPECIAL TEENS
Se unen al carnaval de Cruz Roja

40
QUITASUEÑOS
Óscar Espinosa

Descubre el mundo de **Brújula** en video

¡Sigue las instrucciones!

Descubre un sin fin de contenidos en cada página marcada con el icono.

❶ Descarga **gratis** la aplicación **Diggea**.

❷ Apunta tu smartphone o tablet a la página que contiene **el icono de Diggea**.

❸ Disfruta como las páginas cobran vida. Dale doble click para verlo en pantalla completa

Grupo Editorial Latitud21

Eduardo Albor
Presidente
Jorge García Llaguno
Vicepresidente
Katty Rosado
Tesorero

Mariana Orea
Directora Ejecutiva
marianao@latitud21.com.mx

Eric Becerril
ebecerril@proyectobrujula.com.
Edición

Ángel Hernández
ahernandez@latitud21.com.mx
Jefe de Diseño

Linda Hernández
lhernandez@proyectobrujula.com
Jair Galán
jgalan@proyectobrujula.com
Diseño

Ariadna Servín
aservin@proyectobrujula.com
Brenda Fernández
Bfernandez@proyectobrujula.com
Eric Cavazos
ecavazos@proyectobrujula.com
Fotografía

Jana Carrillo
Estilo

Guillermo Luna
ventas@cacuntips.com.mx
Gerente Comercial

Érika Chávez
echavez@latitud21.com.mx
Departamento de Tráfico

Denisse López
dlopez@proyectobrujula.com
Jefe de Circulación

Milton López
mlopez@latitud21.com.mx
Administración

www.proyectobrujula.com

brujulacancun

@proyectobrujula

PROYECTO BRÚJULA, Año 2015, número 359, es una publicación quincenal, de Grupo Editorial Latitud 21, S.A. de C.V. con domicilio en Avenida Nichupté, Manzana 5. Lotes 8 al 13 Local 5 Supermanzana 16, Plaza Nichupté, Código Postal 77505, Cancún Quintana Roo, Conmutador (998) 8928666 Fax (998) 8928665. Editor Responsable, Mariana Orea. Con certificado de reserva de derechos al uso exclusivo otorgado por el Instituto Nacional del Derecho de Autor 04-2012-090512232300-102, ISSN 1870-4824, Certificado de Licitud de Título en trámite. Certificado de Licitud de Contenido en trámite. Impresa por Digitalización Publicitaria S.A. de C.V. Calle 39, No. 501, Col. Centro, C.P. 97000, Mérida Yucatán. Distribuida por Grupo Editorial Latitud 21, S.A. de C.V.

PROHIBIDA LA REPRODUCCIÓN PARCIAL O TOTAL DEL CONTENIDO EDITORIAL Y FOTOGRAFICO SIN CONSENTIMIENTO POR ESCRITO DE LOS EDITORES.
Grupo Editorial Latitud 21, S.A. de C.V. Investiga sobre la seriedad de sus anunciantes pero no se responsabiliza de las ofertas y promociones ofrecidas por los mismos.

IMPRESO EN MEXICO

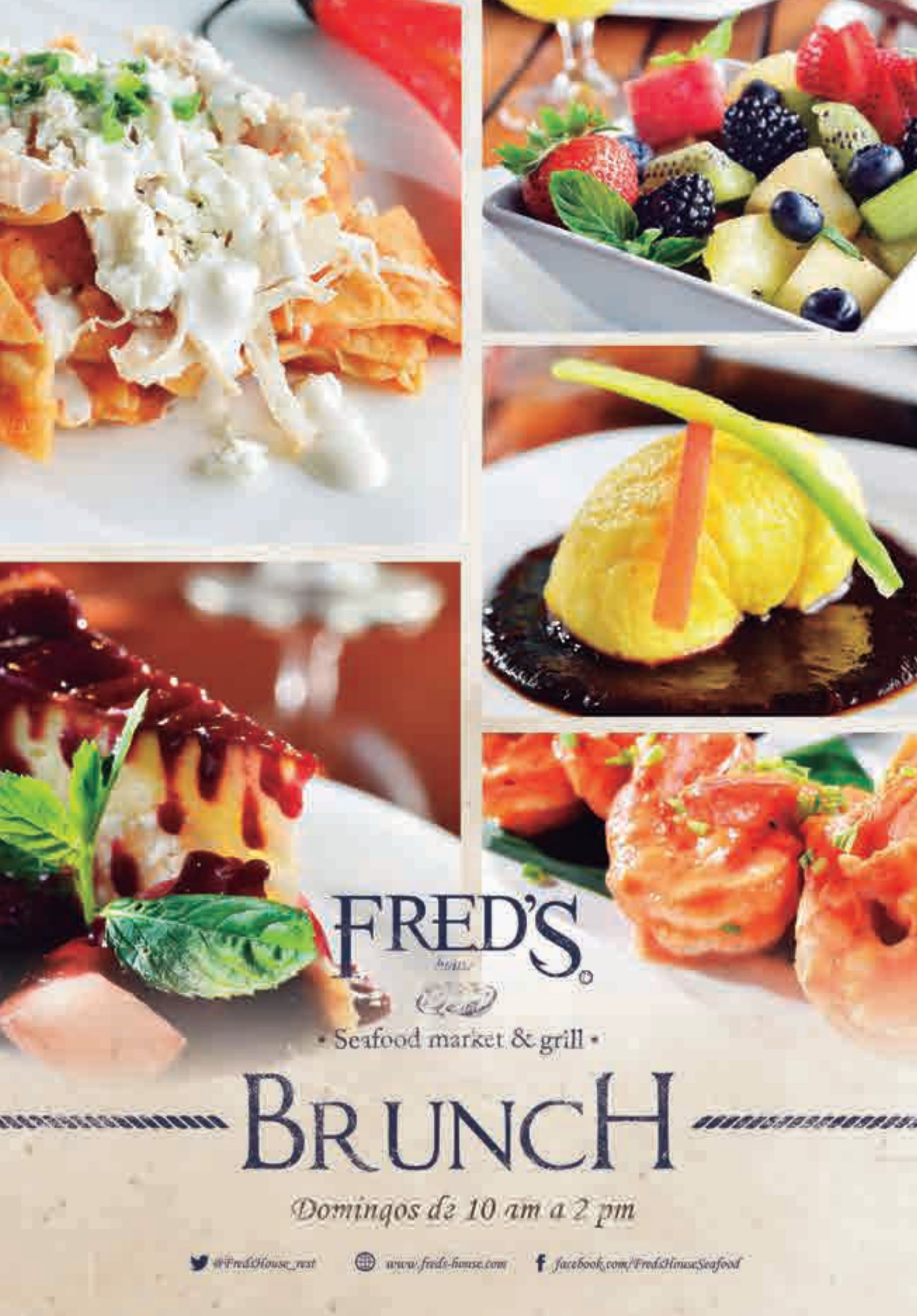
FRED'S
• Seafood market & grill •
BRUNCH
Domingos de 10 am a 2 pm
@FredsHouse_rest
www.freds-house.com
facebook.com/FredsHouseSeafood

VIDEO
Descubre el video
Instrucciones en la página 4

Mariana Jamit, Jorge Acevedo.

Eduardo, Alexia, Valeria, Regina y Nenina Albor.

Abelardo y Lulú Vara.

Fotografía Ariadna Servín/Diana Sánchez.

WWW.PROYECTOBRUJULA.COM
CONTENIDO EXCLUSIVO

Algarabía y memorabilia en la celebración del

XV aniversario del carnaval de Cruz Roja

Con los reyes y reinas que se han sumado a esta causa

Una fusión explosiva de tradiciones, fiesta y costumbres de la cancuniqué hicieron de esta edición número 15 del carnaval de la Cruz Roja una gran celebración, que convidó a la concurrencia una buena dosis de algarabía y memorabilia.

Cada comparsa estuvo llena de color, buena música, baile, humor y mucha energía; los performances apantallaron a todos los presentes, con múltiples y variadas escenas en las que destacaban la grandeza, concentración y gran coordinación, para enseguida dar paso al desfile de reinas y reyes que han participado a lo largo de estos 15 años sumándose a la honesta causa de la benemérita institución, que para su edición 2016 nombró a Jorge Acevedo como su soberano.

Las chicas Súper Poderosas.

Badia Tuma, Christian Lavalle.

Diego de la Peña, Javier Olvera, Rodrigo de la Peña, Marcos Constandse, Peli Llaneza.

Cayetana del Regil, Guillermo Portella.

Tere y Óscar Camino.

Betsa Chejín, Yamile y Llimeme Conde.

Geni Sánchez, Adrián y Vivi Ortiz.

Cristina Alcayaga, Romárico Arroyo.

El harén.

Francisco Alor, Rubí Peniche.

Comparsa Celia Cruz.

Viveca Rubí, Luis Carlín, Erika Noriega.

Cinthia Osorio, Mauricio Góngora.

Lina y Michael Davis.

Lourdes y Horacio Martínez.

Janet Ortiz, Pablo Galeotti.

Alexandra Rangel, Lulú Belaunzarán, Christian Andrade, Fayne Carrillo.

José Ramón Contijoch, Mirna Jacobo, Georgina Ortiz.

Tabi y Jaime Valenzuela.

Los setenteros.

COMO UNA DIVA

COTE I

SE LUCE CON GRANDIOSO SHOW TIPO CABARET

Fotos: Ariadna Servín/Diana Sánchez

Como ya es tradición el Cancún Center fue el escenario del Carnaval de Damas Voluntarias de la Cruz Roja, que en su decimoquinta edición contó con la participación de más de 80 bailarines en escena, haciendo lucir a la soberana Cote I como una diva del cabaret contemporáneo.

Esta edición -que mostró alegría, lentejuelas, chaquiras, plumas y otros accesorios en los coloridos vestuarios- estuvo integrada por seis comparsas: Cabaret, Gatsby, Swing, Candy Man, Burlesque y Chicago, las cuales brindaron a la concurrencia grandes momentos de diversión.

Finalmente y en medio de un ameno ambiente, el comité de Damas Voluntarias, encabezado por Nenina Albor, destapó a Mariana Jamit como la próxima reina del Carnaval 2016, quien continuará con la tradición de recabar fondos para los servicios médicos y la remodelación de las instalaciones de la delegación Cancún con lo que se reúne en este evento.

WWW.PROYECTOBRUJULA.COM
CONTENIDO EXCLUSIVO

Coral García, Elizabeth Quiñónez, Pilar Fernández, Paty Jiménez.

Dido Bello, Nenina Albor, Gaby Castro, Perla Junco.

El clásico juego del lazo.

Comparsa Charleston.

Coté I impactó con excelentes coreografías.

Los gánsteres y sus chicas, primer lugar del concurso de disfraz de grupo.

Dora Elia Garza, Rubí Alor.

Gaby Segura, Janet Ceijo, Katy Barceló.

Isabel González, Vanesa Terrats, Doris de Alba.

Nenina Albor coronó a Mariana Jamit como la nueva soberana.

Vanessa Vega, Mariana González, Genni Sánchez, Isabel Lavín.

Vanessa Tapia, Maritere Espinosa.

Lucía Quiroz, Lilia Chacón, Maritere Espinosa.

Paola Sandoval, Lol-beh Díaz.

Verónica Minacata, María Eli López.

Mochi Daniel, Roxana Martínez, Alejandra Rangel.

Mariana Jamit, reina del carnaval 2016.

El jurado: Lorena Durán, Maru Trujillo, Maricarmen Rodríguez.

Comparsa Cabaret.

Cristina Portella, Aurora Madrigal, Joana Gutiérrez, Carmen Saldívar.

Shadid Camino, Daniela Jamit.

Emilia Olvera, Sofía Vidauri, Camila Olvera.

Erika Jesús, Alicia Tico, Jacqueline Rosado, Verónica Villegas, Jackie Navarrete.

Samantha Ordaz, Tere Molina, Norma Acevedo, Wendy Orozco.

VIDEO Diggeo
Descubre el video
Instrucciones en la página 4

Alex Cuatepotzo, Martha Ortiz, Bruce James.

Klaudia Oliver.

Deseo.

Desireé Navarro, Anel García.

Exitación.

WWW.PROYECTOBRUJULA.COM
CONTENIDO EXCLUSIVO

Los celebrities chefs

Martha Ortiz y Alex Cuatepotzo

Presentan sus atrevidas creaciones a las que llamaron Menú Erótica

Fotos: Ariadna Servín.

La velada resultó muy romántica en el restaurante Nibs by hotel Cacao, donde la celebrity chef Martha Ortiz hizo mancuerna con el chef Alex Cuatepotzo para deleitar el paladar de un selecto grupo de invitados con el Menú Erótica.

El barómetro de los deseos se encendió cuando fueron llegando a la mesa los creativos platillos que despertaron los sentidos de los comensales. Comenzaron con el juego (coctel de flores de Jamaica y granada), de ahí pasaron al deseo (agua fresca de cítricos, romero y chile de árbol), más tarde la belleza (fresas con crema salada y polvo ácido de chile mix), luego vino la excitación (aguachile de camarón y callo con pepino, mango verde y sal de pozo), en seguida la seducción (sopa de manzana especiada con nueces garapiñadas y chile de árbol), más adelante la evocación (mero con salsa verde esmeralda, destellos de limón amarillo y el picante del rábano), para después llegar a la provocación (costilla de res con pimienta rosa, aceite fresco de eucalipto y manantial de rosas de Castilla), dando paso al misterio (esponja sensorial de chocolate con cacahuate, espuma de tortilla e infusión de las mil y una noches mexicanas) para terminar con la imaginación (deliciosas golosinas).

Angélica Olivares, David Amar.

Gina Alfeirán, Haydeé Rocha.

Natalia Hernández, Arturo López.

Lorian Sánchez-Navarro, Rodrigo Solís.

Provocación.

Ander y Bárbara Suks.

Irma Chávez, Mario Palacios.

Hans y Regina Goebel.

Bruce James, Sandra Vázquez.

Yareni Álvarez, Walter López.

Ana de Coss, Joan Rayo.

Columbus

THE LOBSTER DINNER CRUISE

CELEBRA UNA
ROMÁNTICA TRAVESÍA

$999 POR PAREJA*

INFORMES Y RESERVACIONES:
CANCÚN 01(998) 849 4748 · SIN COSTO MÉX 01 800 713 88 62

* Tarifa válida al 31 de Marzo de 2015 presentando identificación oficial de Quintanarroense con fotografía. Precio especial aplica con menú de carne. No incluye costo de muellaje $100.00 pesos por persona. Salidas desde la Marina Aquatours Blvd. Kukulcán, Km. 6.5 Zona Hotelera.

aquatours WWW.THELOBSTERDINNER.COM.MX

VIDEO Digipro
Descubre el video
Instrucciones en la página 4

Alberto Díaz-Mendoza, Eugenio Martín del Campo.

La competencia reunió a pilotos de toda Latinoamérica.

Fernando Páramo, René Solórzano, Francisco Aranda.

Fotos: Ariadna Servín

Esteban Guerrieri, Juan Manuel Silva.

Ailen Sciutto, Mariela Malizia.

Alicia Nachón, Alfonso Montes.

Chava Durán, piloto cancunense, Mauricio Toscano.

Ivana Austin, Paulina Araiza, Lucía Villaseñor, Luis Macouzet, Mauricio Solares, Paulina Macouzet.

Tatiana Calderón, Ángeles Martín del Campo.

WWW.PROYECTOBRUJULA.COM
CONTENIDO EXCLUSIVO

Con motivo del Día Nacional del Automovilismo

Drivers Challenge

Congrega a los mejores pilotos de Latinoamérica

En las pistas de Exotic Rides se vivió la adrenalina al máximo durante el evento deportivo Drivers Challenge, el cual logró reunir a 16 pilotos latinoamericanos profesionales de karts y kartcross. El espectáculo, que se realizó con motivo del Día Nacional del Automovilismo, fue transmitido a través de Fox Sports 3, Infinitum y Claro Video, llegando a más de 100 millones de espectadores, quienes disfrutaron la participación de destacados pilotos originarios de México, Argentina, Perú, Chile, Venezuela y Colombia. El *high*: todo lo recaudado durante el encuentro automovilístico fue donado al DIF de Benito Juárez.

Carlos Slim Domit, Christian O'Farril.

Jimmy Morales, Ingacio Medina, Juan Posarolli.

Brandon Rosberg, Erika García, Rudy Roiz.

Abraham Calderón, Ricardo y Antonio Pérez.

Roberto Bowde, Jonathan Briceño, David González.

Alejandro Servín, Guillermo Rojas.

Mauricio Orozco, Alberto Benrey.

Gabriel Escalante

Con su grupo de Skalegas. Alejandro Alvarado, Juan José Casal, Gabriel Escalante, Ricardo Navarrete, Salvador Ornelas.

Pionero de la hotelería, líder emblemático del sector en este destino turístico. Gabriel Escalante Torres ha dejado un gran legado a su preciado paraíso que defendió a diestra y siniestra para darle orden, liderazgo, recursos e inagotable promoción en momentos de crisis y también de bonanza, como líder de los hoteleros, como empresario y asesor.

Gozó de gran popularidad por su simpatía, pero sobre todo por su calidad humana y generosidad a los suyos, a su industria, a sus colegas, a su tierra… Libró una gran y admirable batalla, que le lleva a arrancar hoy un pedazo de la historia del Caribe mexicano, de la que fue un gran constructor.

Acompañó a su amigo Abelardo Vara en la entrega del Galardón de Oro para el Courtyard Marriott.

Con su esposa Tere.

En el aniversario de Latitud 21con Alfonso Vivanco.

Gabriel Escalante, Alex de Brouwer.

Gabriel Escalante, Luis de Potestad, Giancarlo Frigerio.

En la bendición de la Basílica de Santa María del Mar.

Contenido exclusivo
a un click

Encuentra más imágenes en nuestra edición digital y en redes sociales

@ProyectoBrujula BrujulaCancun (998) 892.8666 ventas@latitud21.com.mx

Plaza Nichupté local 5, Av. Nichupté, SM 16, Cancún, Q. Roo, México, C.P. 77505

Si Yo Fuera Presidente

… de la hermana república de Quintana Roo

Rafael del Río

Consejero de la Asociación de Hoteles de Cancún y Puerto Morelos

¿En qué centraría su plan de gobierno?
Que el turismo tuviera las tres prioridades necesarias: seguridad, limpieza y buen servicio. En este momento la seguridad nos está afectando. La limpieza no se ha podido lograr en todo, hay problemas con los rellenos sanitarios, con la recolección de basura, inclusive los hoteles, y el servicio es lo único que podemos tratar de tener bien los hoteleros, dentro de nuestras instalaciones.

Foto: Eric O. Cavazos.

¿Cuál sería la postal oficial de la hermana república de Quintana Roo?
La que tenemos ahora es muy bonita, que es prácticamente el lugar donde está el logotipo de Cancún con las letras de colores…

¿Cuál sería el himno nacional?
Yo creo que el que tenemos es precioso, describe al destino, sus aguas, su fauna. Me gusta mucho el himno que ya existe.

¿Desde qué lugar despacharía?
Lo haría desde algún lugar alto de playa. Digamos como el Sky lounge del Beach Palace, por ejemplo. Para que toda la gente que vaya a cuestiones oficiales pueda darse una idea de lo que es nuestro destino.

El platillo nacional…
El pez león. Porque nos ayuda en dos formas, por un lado a promover un platillo original al industrializarlo, y por el otro a no afectar todo lo que está afectando.

El símbolo patrio…
Definitivamente una iguana.

El color de la bandera…
Color turquesa.

¿Cuál sería el traje típico de la hermana república de Q. Roo?
Creo que tiene que ser blanco.

¿A quién le rendiría tributo a través de una calle o avenida?
Hay infinidad de buenos turisteros, pero sería a don Roberto Cintrón Díaz del Castillo.

COMMANDO RACE

MISIÓN EXTREMA

CANCÚN

Producido por: MASACCIÓN

MÚSICA ★ OBSTÁCULOS ★ LODO

6K

#missioncancun2015

EDAD MÍNIMA 15 AÑOS

INSCRÍBETE EN:

www.masaccion.com.mx

19 ★ 04 ★ 2015

¡HABRÁ MÚSICA, PREMIOS Y MUCHO MÁS!

Wine & Food Festival homenajea a mujeres líderes

Tita Ramírez, María Tere de Gollado, David Amar.

Paty de la Peña, Lizzie Cole, Noemí Constandse, Margarita Álvarez.

Maru Suárez, Josefina Durán.

Mariana Orea, Paloma Herrero, Jannete Plowef.

Pamela Acosta, Diego Ruiz.

Erika Flores, Ximena de Córdoba.

WWW.PROYECTOBRUJULA.COM
CONTENIDO EXCLUSIVO

COORDENADAS
Fecha: Miércoles 18 de febrero.
Hora: 19:30 horas.
Punto de embarque: Sea Salt Grill, hotel Secrets The Vine.

Reporte de navegación: David Amar, en su calidad de presidente del Food & Wine Festival, distinguió a 10 mujeres líderes de opinión como embajadoras del importante encuentro gastronómico internacional en su cuarta edición, entre socialités, empresarias, comunicólogas, catedráticas y chefs divas. Ellas estarán departiendo con las celebrities chefs más afamadas de la cocina mexicana en estos días. La cena resultó en un flamante menú, que como se leyó en la invitación fue todo un Tasting Pink de la creación del chef Mario Bravo y su brillante staff de gorros blancos.

Mario Bravo, chef ejecutivo.

Leslie Hendricks.

Sonia Zamora.

El *high*: El Pink Tasting Menú fue auspiciado por estas burbujeantes bebidas rosadas.

VIDEO Digipro
Descubre el video
Instrucciones en la página 4

Presentan Fundación Jorge Alann

Ernesto Yúnez, Chilena Díaz, Arturo Aguirre, Eduardo Díaz, Raymundo Magos, Julieta Muñoz.

Inés y Alberto Gurrola, Lorena Vilchis.

COORDENADAS
Fecha: Jueves 19 de febrero.
Hora: 20:00 horas.
Punto de embarque: Hotel Krystal Urban Cancún.

Reporte de navegación:

Arturo Aguirre, director general de la empresa Tropical Incentives DMC, realizó la presentación de la Fundación Jorge Alann A.C., que lleva el nombre de su nieto y cuyo objetivo es dar atención especializada a niños y jóvenes con trastornos de autismo (TEA). Durante el coctel se dieron cita diversas personalidades de Cancún, quienes conocieron de cerca tanto el proyecto para la construcción del Centro para el Desarrollo Integral de la Infancia (CDII) como las distintas formas de sumarse a él.

Fernando, Isabella y Bárbara Ficachi.

Isabel Arroyo, Natalia Tinajero.

Daniel Andrade, Cynthia Lazo.

WWW.PROYECTOBRUJULA.COM
CONTENIDO EXCLUSIVO

Manuel y Susane Peralta.

Arturo y Toñita Aguirre.

Heidi Kraut, Noreli Sosa, Gladis García.

El high: Alumnos de arquitectura de la universidad Anáhuac fueron los encargados de diseñar el CDII.

Inicia en agosto,
2015:

Exámenes de admisión:

20 de abril
11 de mayo.

Informes
Atención Preuniversitaria
Tel. 881 77 50 ext. 213, 228, 282,111
Lada sin costo: 01 800 822 2628
www.anahuaccancun.edu.mx

Red de Universidades
Anáhuac

Nicho Hinojosa enamora con su guitarra

COORDENADAS
Fecha: Viernes 20 de febrero.
Hora: 22:00 horas.
Punto de embarque: Vasso

Reporte de navegación: El sitio obligado de los noctámbulos de la ciudad, Vasso, subió a su escenario al músico regiomontano Nicho Hinojosa, quien ofreció un viaje a través de los momentos más retro de los 80's con sus reconocidos covers, que fueron cantados al unísono por la concurrencia y que sirvieron para enamorar a las parejas en el mes más meloso del año.

Jorge Bielba, Juan Celso.

Vanesa Sánchez, Luis Martínez.

Patricia Alzina, Jorge Avendaño.

Violeta Rodríguez, Ernesto Sosa, Mario Young, Ana Correa.

Nicho Hinojosa

Maricarmen y Fabiola Esteban.

Karina González, Mireya Ruiz.

¡Aparta tu lugar!
Curso de Semana Santa
y Pascua, desde las 8:00am

Playland® La Roca

Diversión para Chicos y Grandes

802-1312
(998) 241-2896
Plaza La Roca • Cumbres

playland la roca

VASSO LIVE BAR

MUSICA 70s 80s

MIERCOLES PARA ELLASS

9:00PM A 1:00AM

vasso.mx

(998) 241-0103
8021315
Plaza Solare 3er Piso
(Frente Plaza de Toros)

vassocancun / vasso.mx

Descárgalo en el App Store
Google play

TODOS LOS DRINKS Y COCTELES GRATIS

Festeja con divertida travesía

María Elena y Marcela Díaz.

COORDENADAS
Fecha: Miércoles 4 de febrero.
Hora: 13:00 horas.
Punto de embarque: Club de playa Zama, Isla Mujeres.

Reporte de navegación:

Una travesía en alta mar, desembarcando en el beach club Zama, en Isla Mujeres, fue la bitácora del cumple de Denisse Cámara, quien contó con una divertida tripulación. Una amplia carta de ceviches y pescados integraron el menú, el cual finalizó con pastel de chocolate. El *high*: la creatividad en el diseño de los postres.

Denise Cámara.

Macarena Rivas, Lorena Medina.

Paty Fernández, Gaby Mejía, Mimí Lara, Magda Barahona.

Geovanna y Marielle Maglioni.

Rosana y Lorena Díaz, María Inés Jaime.

Silvia García, Irm Gard Von-Wovecer.

Anabel Ponce, Ceci Lizárraga, Lorena Medina, Macarena Rivas.

Lili Otero, Claudia Camino.

SE UNEN A LA CAUSA

Marina de la Mora, Francesca Strano, Sofía Moreno, Majo Chavando, Andy Sabatés, Daniel Moreno.

Rocco Bravo.

COORDENADAS
Fecha: Sábado 28 de febrero.
Hora: 20:30 horas.
Punto de embarque: Cancún Center.

Reporte de navegación:

Esta edición del XV aniversario del carnaval de la Cruz Roja se cargó de vitalidad con la energía que inyectaron los chavos que dieron *attending* al evento. La herencia de la socialité cancunense -con el ánimo de no quedar fuera de foco y unirse a la causa- marcó su participación con comparsas y *outfits* llenos de color y extravagancia.

Chloe Sauquet, Edna Manzaneque.

Maica Márquez, Camila Roja.

Santiago Llaneza, Andrea Yamhure.

Valeria Albor, Paul Bello, Regina Albor.

Javier Scheiman, Sebastián Osorio.

Daniel Colunga, Andrea Campoy.

Valeria Valdez, Ale Bellicia.

Daniela Guiza, Jimena Llaneza, Dani Yamhure, Jimena Bello.

Alexia Albor.

Gerardo Salcedo, Michelle Compeán.

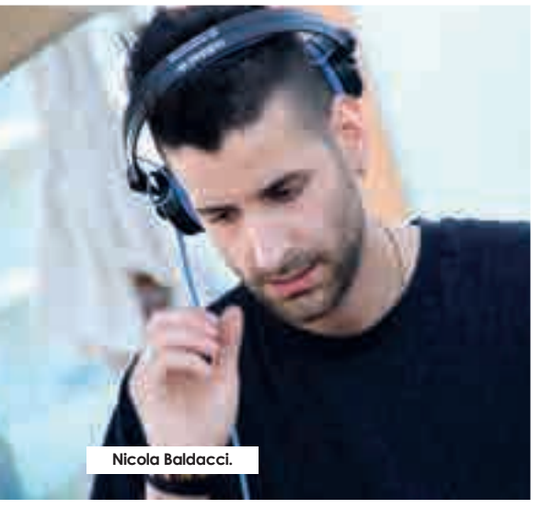
Nicola Baldacci.

Dj Raúl V.

Celina, Eliana.

BITÁCORA

VALENTINE´S WEEKEND @ ME CANCÚN

Cada fin de semana la gente más linda se da cita en el lugar más exclusivo de Cancún, el hotel ME. El pasado fin de semana lo iniciamos en Rose Bar, donde los viernes se disfruta de la mejor *Ladies Night*. En esta ocasión, el Dj Nicola Baldacci, directamente desde Italia, prendió la fiesta con sus increíbles *beats*, después del *warm up* de Raúl V. Al día siguiente y para continuar con el mega *weekend*, a las 12:00 de la mañana dio inicio la fiesta en The Beach Club @ ME, con nuestro Dj residente Raúl V, quien nuevamente fue el encargado de calentar la atmósfera para que Nicola cerrara con un inmejorable día de playa de sexy *house music*. La noche del sábado ofreció opciones para todos los gustos, desde románticas cenas en la playa bajo la luz de la luna hasta la fiesta más sexy, *Traffic Light Party*, para los que quisieron disfrutar de la noche en Rose Bar, con un nuevo concepto musical: *Mixed Top Hits*, que será la insignia de los sábados. Ahora prepárate para los próximos eventos confirmados: el 21 de marzo no te puedes perder a la mediática Dj Helen Jovanovich y para los próximos 3 y 4 de abril a la increíble violinista Rachel Grace. *Stay Tuned!*

Carlos Adrián, Elvira.

Jackie y Enrique Stevan.

Christian Marauz, Juliana Santana.

Humberto, Maryeli.

Pamela y Ramiro Castañón.

Gody.

Felipe y Fabiana.

Carlos Velázquez.

Vivian.

· Te lleva Italia a tu casa ·

Entradas

Bruschetta	130
Frittelli e mamaki alla [illegible]	[illegible]
Parmigiana melanzana	130
La vera mozzarella caprese	[illegible]
Insalata dello chef	120
Insalata Caesar	105
Insalata di arugula	120
Pomodori	[illegible]

Sopas

La zuppa del giorno	[illegible]
La pasta e fagioli	80
Minestrone di verdura	[illegible]

Pastas

Spaghetti alla bolognese	150
Ravioli di carne	130
Penne alla [illegible]	[illegible]
Gnocchi di patate a tuo piacere	130
Raviolo di gamberi	[illegible]
Linguine calamari diavola	160
Fettuccine alfredo	[illegible]
Lasagnetta delicata alla bolognese	130

Carnes y aves

Bocconcino marsala con funghi	180
Pollo parmigiana	[illegible]
Fettine di manzo in salsa pizzaiola	250
Fajitas di manzo alla griglia con verdure	[illegible]

Pescados y mariscos

Filetto di cernia alla livornese	290
Filetto di salmone alla salvia funghi e gorgonzola	290
Gamberoni con lettuccine [illegible]	[illegible]
Pesce alla arrabbiata	
Misto di gamberoni con verdure e pasta	[illegible]

Combinados

Filetto di cernia e gamberetti alla puttanesca	310
Festival del mare	220
Risotto pescatore	[illegible]
Risotto porcini	170
Risotto milanese	[illegible]

Pizza

Margherita	170
Funghi	170
Quattro formaggi	170
Peperoni e mozzarella	170
Pizza quattro stagioni	170
Salsiccia e [illegible]	170

Calzone

Calzone di gamberi	230
Calzone di [illegible]	220
Calzone di verdure	180

Paninis

Paninis	120

Postres

Sfogliatelle [illegible]	110
Torta di ricotta fresca	80
Brownie fratellina	120
Tiramisu	110

¡Lo único que no te llevamos, son los Gelati!

Servicio a domicilio Envíos exclusivos a Zona Hotelera

Tel. 8 83 14 55 · 33

HORARIO DE SERVICIO 1:00 PM A 11:00 PM **Boulevard Kukulcán Km. 10.5 Zona Hotelera**

/LimoncelloCancun @Limoncello_Cun **www.limoncellotrattoria.com**

CHEF
FACUNDO SÁNCHEZ
By Outback Steak House

¿Qué representa para ti la gastronomía?
Un día a día. Desde concursos, capacitaciones y más actividades que representan un oficio con calidad.

Ingrediente preferido...
Champiñones, porque es muy fresco, y cebolla Cambray, porque se hacen combinaciones más aromáticas.

Platillo...
Pasta al salmón, Pittsburgh, con el secreto de la casa de 17 especias, acompañada con una papa al horno.

Tu cocina favorita...
En cualquier lugar del mundo las carnes en cualquier forma. Cocina Americana.

Tu utensilio de cocina preferido...
El sartén porque es universal, se cocina todo alimento.

Vino o bebida favorita...
La cerveza y Cabernet Savignon.

Propuesta gastronómica con ingredientes de temporada...
Aguacate, es muy saludable, fresco, y el juego de sabores con el guacamole y su sinfín de combinaciones.

Restaurante favorito...
Los Frailes, en Puerto Rico

Fotografía: Brenda Fernández.

BROWNIE DE CHOCOLATE

Ingredientes:

- 1.8 Kg chocolate en barra semi amargo
- 450 g mantequilla sin sal
- 22 huevos enteros
- 600 g azúcar blanca
- ¼ cucharadita sal fina
- 1.5 cucharadita vainilla
- 450 g nueces picadas

Modo de preparación:

(Preparar un día antes de hornear)
• Reúna todos los ingredientes.
• Coloque los trozos de chocolate y la mantequilla a baño maría a fuego lento hasta que esté completamente derretido el chocolate, retire del fuego.
• Agregue el azúcar, la sal y la vainilla a la mezcla del paso No.2.
• Agregue los huevos a la mezcla y proceda a batir a mano (evite batir en exceso, solo bien mezclado).
• Agregue las nueces picadas y mezcle uniformemente con un batidor. Guarde en el refrigerador para hornear un día después. Puede aguantar en refrigeración hasta cuatro días.

Hornear brownie:
• Ponga mantequilla en uno o dos moldes pasteleros y espolvoree harina en ellos.
• Vierta la mezcla en el molde. No pasarse de un centímetro y medio de grosor para que llegue a un perfecto punto de cocción.
• Meta al horno a 350°F aproximadamente por 25 minutos. Use el viejo truco del palillo en el centro del brownie, si sale limpio, ¡listo!
Acompañe con helado, recomiendo de vainilla, ponga crema batida y salsa de chocolate para finalizar. O solo con un rico cafecito.

Reservaciones
Tel: (998) 883-33-50, Cancún Zona Hotelera

TOSHI YAKI DON

Ingredientes:

- 5 Pzas. de callo de hacha jumbo
- ½ aguacate hass
- 100 g de ensalada Seaweed
- 200 g de yakimeshi de verduras
- ½ cucharada de ajonjolí descuticulizado
- 10 ml de sake
- ½ cucharada salsa shiracha

Modo de preparación:

• Preparar el yakimeshi de verduras y servir en un tazón.
• Cortar el aguacate en láminas tipo sashimi corte fino y formar una corona.
• Cortar cada callo de hacha en cortes tipo sashimi con un grosor aproximado de cinco milímetros.
• Sellar cada corte a la plancha con aceite de olivo.
• Agregar un ligero toque de sal y terminar con un toque de sake.
• Colocar los cortes de callo de hacha en forma de círculo sobre el yakimeshi dejando espacio para colocar la corona de sashimi de aguacate.
• Servir la ensalada Seaweed fría dentro de la corona de aguacate.
• Decorar con finos puntos de salsa shiracha y lluvia de ajonjolí.

Reservaciones:
(998) 802-18-44 & (998) 889-92-63. Cancún centro

JAIBAS RELLENAS

Ingredientes:

- 2 jitomates
- 1/2 cebolla
- 250 g de jaiba limpia
- Aceite de oliva al gusto, para freír
- Pizca de Knor Suiza
- Pizca de pimienta
- Pizca de sal
- 20 g de queso manchego, por jaiba.
- 3 conchas de jaiba
- Empanizador

Modo de preparación:

• Se pone el aceite de oliva en una sartén, agregar el jitomate, la cebolla, el perejil y el chile verde, todo picado. Ya que está sofrito añadir la pulpa de jaiba limpia, ponerle mayonesa, pimienta molida y sazonar con Knor Suiza. Se pone el guisado dentro del caparazón y queso manchego, pasarlas en huevo y empanizar con pan molido, posteriormente freír.

Montaje:

• Cama de lechuga sangría, adorno de jitomate con naranja y verduras al vapor.

Reservaciones:
Tél: (998) 892-74-62, Cancún centro

Lo que ha llevado tu vida rumbo **Norte…**

El amor que siento por mis hijos, mi familia y mi trabajo es lo que me permite tener objetivos muy claros de lo que quiero alcanzar. El amor a la vida hace que me mantenga vigente y tener una actitud positiva me abre muchas puertas.

Tu **Este**. Lo que has dejado en el olvido para crecer…

En el olvido **he dejado rencores, malos momentos** y pensamientos que no me ayudan a seguir adelante. Es mucho más fácil llevar la vida siendo positivo.

Tu **Oeste.**

Metas, sueños por cumplir…

En lo personal **ver a mis hijos desarrollados en sus vidas.** Y en lo profesional consolidarme cada día más como hotelero.

El **Sur.** Frustraciones, cuesta abajo, tus más sensibles momentos en la vida…

Quizá el momento más sensible en mi vida fue cuando mis hijos se fueron a vivir lejos de Cancún. **Todos los errores y tropiezos que he tenido**, al final los tomo como una enseñanza de vida o algo que tenía que experimentar para poder seguir creciendo.

FRANCISCO ÁVALOS

Gerente general del hotel
The Palm en Playa del Carmen.

Fotos: Brenda Fernández.

ÓSCAR ESPINOSA

Entrevista Mariana Orea/Fotografía: Eric O. Cavazos

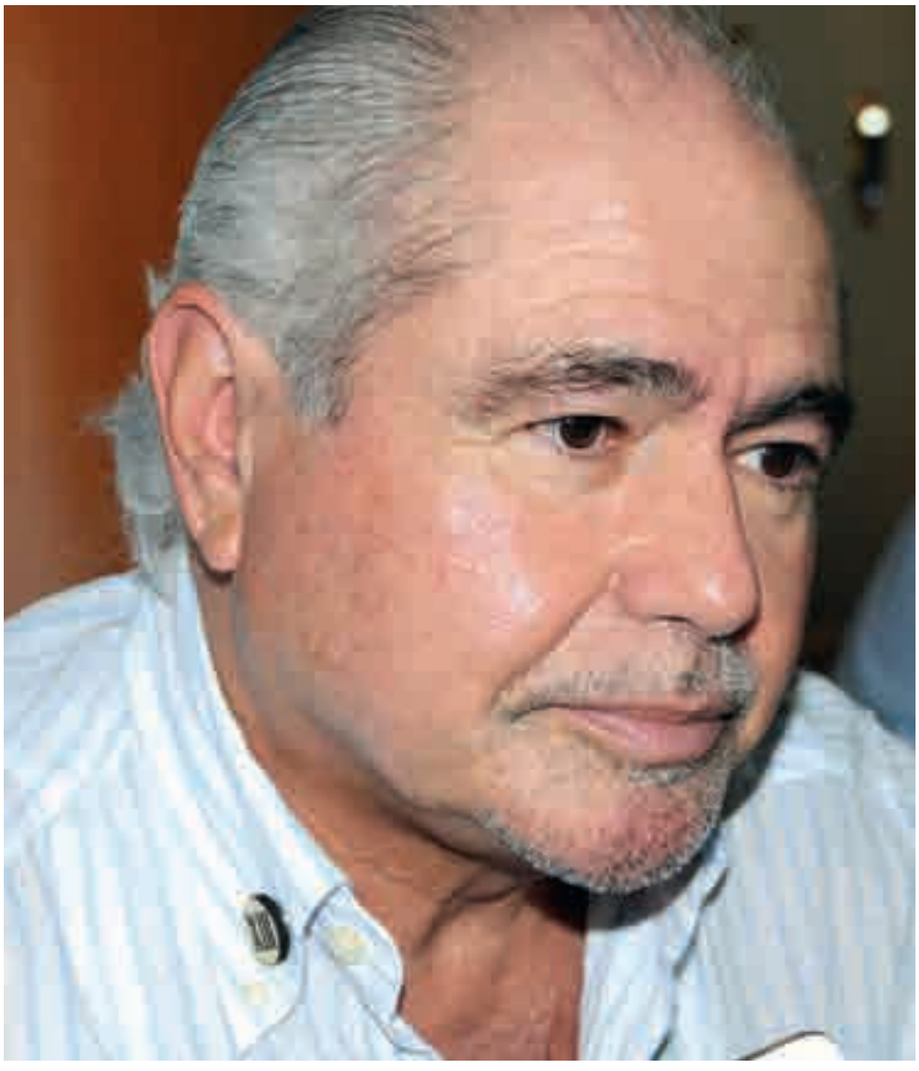

Escorpión…
Signo del Zodiaco.

Colosio…
Asesinato injusto.

Zedillo…
Amigo desleal.

Silvia Hernández.
Antecesora, desplazada injustamente por mi nombramiento.

Leticia Navarro…
Buena gente.

Claudia Ruiz…
Secretaria muy eficaz.

Cuauhtémoc Cárdenas…
Decepción en el DF.

Rosario Robles…
Inexplicable.

La culpa…
Normalmente es de quien conviene que sea.

La renuncia…
De preferencia debe ser oportuna.

El exilio…
Una oportunidad de repensar muchas cosas.

La absolución…
Llega finalmente.

La traición…
Común en política.

El poder…
El poder es para poder…

El ego…
Importante en cierta medida, moderadamente.

Tu principal enemigo…
Quizá yo mismo.

> Yo siempre he sido muy leal. La fidelidad es más bien eso. Nunca he cometido una traición de fondo

QUIÉN ES

Apasionado de la política, ocupó la jefatura del DF y la titularidad de la Secretaría de Turismo y varios organismos financieros. Hoy es consultor en políticas públicas y posicionamiento estratégico.

La Bolsa…
Muy buenos recuerdos.

La política…
Apasionante.

El Foro Nacional de Turismo…
Un espacio de calidad para la reflexión.

Tus claroscuros…
Es la crónica reflexiva sobre mi vida. *Los claroscuros del poder* se llama mi libro.

Tu error público…
No haber previsto muchas cosas de las que pasaron. Poca previsión.

Tu virtud privada…
La familia. La importancia de la familia.

Ojo alegre…
Sí, claro… Estar a dieta no impide ver el menú.

¿Muñequero o muñeco?
Algún tiempo a lo mejor ambas cosas. Lo de muñequero sí fui, pero lo de muñeco… habría que preguntarte a ti.

Protagonista…
Diferentes momentos, para bien y para mal.

¿Te has metido en líos de faldas?
Por fortuna no, todavía.

Tu arma de seducción con las mujeres.
Quién sabe. Tengo sentido del humor, entonces quizá eso haya servido para aquellos casos en los que haya tenido éxito, que fueron desgraciadamente muy pocos.

Infidelidad…
Depende. No lo creo… A mí me parece que la infidelidad solamente se materializa cuando traicionas realmente…

¿Fidelidad o lealtad?
Lealtad toda. Yo siempre he sido muy leal. La fidelidad es más bien eso. Nunca he cometido una traición de fondo.

El beso robado…
A mi primera novia.

El beso de Judas…
No sé. Debe haber habido, pero así de bote pronto no tengo una respuesta.

¿Supersticioso?
Nada.

Tu ritual…
Por ejemplo, el ejercicio o la meditación pueden ser dos rituales.

La muerte…
Un misterio.

La última vez que lloraste…
Hace poco. Cuando nació mi nieto.

Lo que borrarías de tu vida…
Nada. Me gustaría que algunas cosas fueran menos fuertes, pero no, yo creo que lo interesante en mi vida es el claroscuro.

¿Qué diría tu epitafio?
Si fuera yo hipocondríaco mi epitafio diría: ¿No que no cabrones? Como en mi familia dicen que soy medio hipocondríaco…

En tu encuentro con Dios, qué le dirías…
No estoy seguro de la existencia de Dios.

Qué te quita el sueño…
No sé, pero yo me imagino que la edad porque cada vez se me quita más.

Los cumples

Marzo

Lunes 16

Adriana Pastor.

Iriana del Rivero.

Laura Henkel.

Meche Aguirre.

Tabi Valenzuela.

Martes 17

Marisol Ancona.

Sara Goncálvez.

Yuli Selem.

Miércoles 18

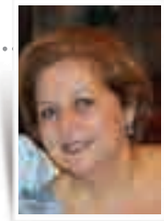
Ana Catalina Treviño.

Luis Martí.

Valeria Cerávolo.

Jueves 19

Arturo Perdomo.

Bryan Tello.

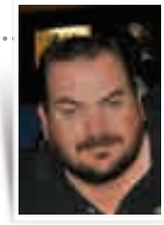
Héctor Camacho.

Katia Vara.

Viernes 20

Manuel Conde.

Sábado 21

Manolo Calvo.

Javier Salas.

Paty Chapman.

Domingo 22

Enrique Lechón.

Marisol de la Campa.

Lunes 23

Cynthia del Rivero.

Daniele Müller.

Katty Loreta.

Martes 24

Guillermo del Rosario.

Dolores García.

Reynaldo Zurita.

Viernes 27

José Pelfini.

Luigi Biagi.

Pao Barberi.

Miércoles 25

Carlos Blanco

Carlos Gosselin.

Denisse Guiza.

Ernesto Barberi.

Jaime Valenzuela Jr.

Pilar Jufresa.

Jueves 26

Francisco Lechón.

Martha Salazar.

El álbum familiar de

Sonia de la Peña

Domingo 22

A los tres años, llevándole flores a la Virgen.

Formó parte de la escolta a los 12. Aquí en la iglesia de San Juan Bosco.

Al cumplir sus 15.

A sus 40, acompañada de sus hijos: Rodrigo, Sonia y Roberto, con su esposo Diego de la Peña, en San Ángel Inn.

Sábado
28

Gerardo González.

Domingo
29

Javier de la Borbolla.

Margarita Hernández.

Miriam Rojas.

Sylvia Ayala.

Lunes
30

Daniela Martínez.

Marisol D´Estrabeau.

Martes
31

Alfonso González Cepeda.

Benjamín Ovalle.

Kristal de la Parra.

Ricardo Medina.

Rafael Luckie.

Nizuc Spa by ESPA celebra primer aniversario

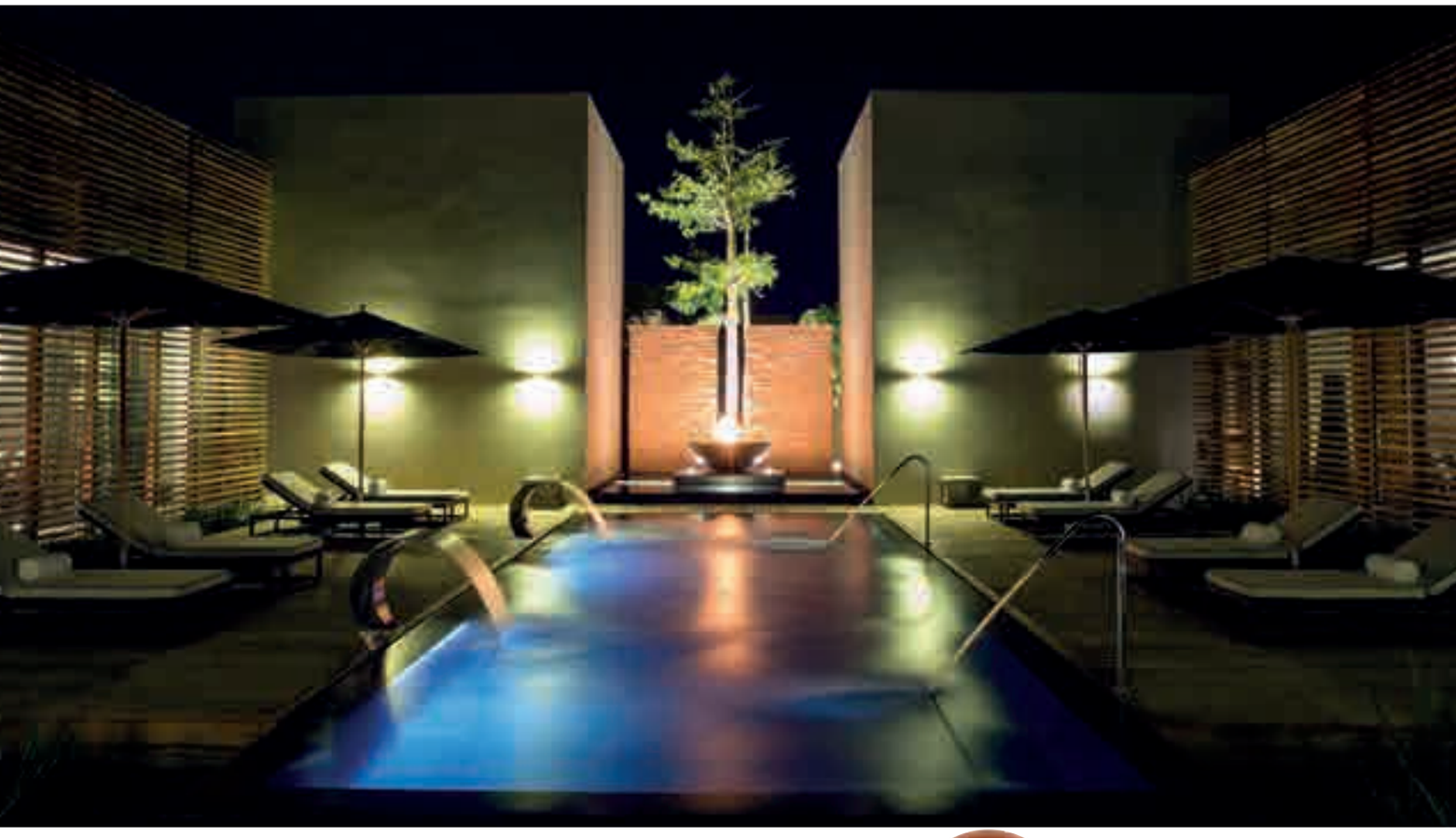

Terry Prager, Denise García.

COORDENADAS
Fecha: Sábado 28 de febrero.
Hora: 20:00 horas.
Punto de embarque: Hotel Nizuc Resort & Spa.

Reporte de navegación:

El multipremiado Nizuc Spa by ESPA, único en México que trabaja con la firma de productos ingleses, celebró su primer aniversario, motivo por el cual brindó con un selecto grupo de clientes habituales y amigos, prensa local, nacional e internacional, quienes conocieron el nuevo producto que incorporó: Optimal Skin ProCleanser, que ofrece los beneficios de limpieza, exfoliación y mascarilla, todo en un solo producto, al tiempo que departieron con Terry Prager, vicepresidente de Operaciones para América de la firma ESPA.

WWW.PROYECTOBRUJULA.COM
CONTENIDO EXCLUSIVO

Luis Medina, Mónica Ongay.

Claudia Herrera, Paulet Pinochet, Carolina Escofié.

Ofelia Lomelín, Mochi Daniel, Elizabeth Gudiño, Alejandra Espino.

Caridad Luaces, María Oliveira.

Gerardo y Esteffany Gallegos.

Andreas Mader, Ivonne Castro, Nancy Pérez, Mariano Juan.

Irene Ajas, Mariel Egleton, Claudia Núñez.

Alejandro Nezma, Máximo Amati, Armando Muñoz, Amir Cohuó, Marco Antonio Turrent.

Denise Garcia, Anabel Sandoval, Antonio Salazar.

Carlos y Male Martínez.

La encuesta de www.proyectobrujula.com

LA PAREJA MÁS CHIC

Después de semanas de votación, finalmente nuestros lectores eligieron a la que consideran la pareja más chic de la ciudad, se trata de Axel Zwach y Shadid Camino, que se llevaron el 44% de la votación, seguidos por Laura Henkel y Charlie Constandse, con el 35%, e Imanol Luisa y Annie Arroyo, con el 21% de los votos.

Axel Zwach y Shadid Camino pertenecen a dinastías pioneras, y enlazando apellidos se volvieron una pareja de la nueva generación que desean en lo individual dejar marcaje.

Gobierno del Estado de
Quintana Roo
2011-2016

Encabeza Mariana Zorrilla de Borge el evento

"Un Billón de Pie"

por un Quintana Roo sin violencia

Más de cinco mil personas asistieron a la Explanada de la Bandera de la ciudad de Chetumal para participar en el movimiento global "Un Billón de Pie", encabezado por la presidenta honoraria del Sistema estatal para el Desarrollo Integral de la Familia (DIF), Sra. Mariana Zorrilla de Borge, con el objetivo de erradicar la violencia en mujeres y niñas en Quintana Roo.

El evento estuvo amenizado por la cantante Manuella Torres, quien deleitó a los asistentes con temas musicales que los motivó a bailar, como una forma de expresarse ante este problema social de la violencia.

La presidenta del DIF estatal manifestó que la violencia en las mujeres es un problema que afecta, lastima y daña a las familias, por lo que "la violencia de género no debe ni puede percibirse como una situación normal.

"En el estado no se puede tolerar que las mujeres sean víctimas de violencia física, emocional o sexual, razón por la que el gobernador Roberto Borge Angulo se ha sumado a la política social del presidente de la República, Enrique Peña Nieto, para erradicar la violencia en mujeres y niñas a partir de tres principios fundamentales: la igualdad jurídica, la dignidad y la no discriminación", dijo.

En ese sentido, la Comisión Nacional para Prevenir y Erradicar la Violencia Contra las Mujeres y el Instituto Nacional de las Mujeres implementaron políticas públicas con perspectiva de género, de manera integral y estructurada, para atacar todos los factores, orígenes y raíces que producen la violencia contra las mujeres.

La Sra. Mariana Zorrilla de Borge agradeció a todos los que se dieron cita y decidieron ponerse en movimiento, manifestarse, levantarse y bailar por una vida sin violencia para las mujeres y las niñas del mundo.

Indicó que con este evento "estamos poniendo un alto a la violencia contra las mujeres y las niñas, y un rotundo sí a su derecho a decidir, ser libres, actuar, expresarse, realizarse y a ser felices".

Por su parte, la presidenta de la Comisión Unidos contra la Trata A. C., Rosy Orozco, señaló que este evento superó el realizado en 2014, por lo que reconoció y agradeció al gobernador Roberto Borge Angulo por la convicción, esfuerzo, preocupación y ocupación que ha tenido por las niñas y mujeres de Quintana Roo. Asimismo, por el trabajo que realiza permanentemente con la implementación de operativos para acabar con la trata de personas, por lo que exhortó a la gente a denunciar actos de violencia al 01 800- 55- 33- 000 y evitar que mujeres y niñas sean víctimas en el país.

"Si tú te mueves, el mundo se moverá contigo", citó.

En su intervención, el presidente municipal de Othón P. Blanco, Eduardo Elías Espinosa Abuxapqui, expuso que este importante evento significa hoy en día la solidaridad, respeto y conciencia de todos en contra de la no violencia en las mujeres, fortaleciendo con esto el desarrollo de la sociedad.

Al hacer uso de la palabra, la directora del Instituto Quintanarroense de la Mujer (IQM), Blanca Cecilia Pérez Alonso, detalló que para el gobernador Roberto Borge Angulo la violencia de género es un problema social que preocupa y ocupa a todas las áreas de su gobierno.

De igual forma, reconoció el compromiso y respaldo de la Sra. Mariana Zorrilla de Borge en las acciones y programas que realiza el IQM, enfocadas a la prevención de la violencia en mujeres y niñas.

En el evento se contó con la asistencia de la diputada de la Comisión por la Igualdad del Congreso del Estado, Maritza Medina Díaz, y de las presidentas del DIF Othón P. Blanco, Patricia Ramírez de Espinosa, y de Bacalar, Rossina Castillo de Contreras; el coordinador en México de One Billion Rising (Un Billón de Pie), Andrés Nalme, y del director general del DIF estatal, Jesús Rodríguez Herrera.

La presidenta del DIF Q. Roo señala que el gobernador, Roberto Borge Angulo, se ha sumado a la política social del presidente de la República, Enrique Peña Nieto, para erradicar la violencia en mujeres y niñas a partir de tres principios fundamentales: la igualdad jurídica, la dignidad y la no discriminación

Resultados

COMPROMETIDO CONTIGO

CARIBE MEXICANO, EL SITIO OBLIGADO

TREND...

Paul Camhi nos ha sorprendido ya varias veces con las impresiones que logra a través de su lente. En esta ocasión se puso meticuloso, se asomó a la naturaleza y buscando una perspectiva nos presenta una colección de 11 piezas a la cual llamó 'Naturaleza viva', un compendio de lo que nos ofrece la madre tierra que logró captar en una fracción. Fotografía impresa en papel metálico con pigmentos naturales, que según me cuenta le da una garantía de 100 años en la durabilidad del color. Nos habla de la belleza que podemos encontrar en la naturaleza a través de la observación de los detalles y la diversidad de colores, formas y texturas que en ella se encuentran, que pasa desapercibida por sumergirnos en el absurdo de la cotidianeidad. Esta compilación de imágenes que realizó en seis estados de la República la presentó en complicidad con su amigo **Julio Lizama**, quien le proporcionó las instalaciones de la concesionaria que atinadamente dirige para presentar su exposición y dejarnos el cometido de observación y pericia. ¡Buena lección para ser más perceptivos con lo que pasa a nuestro alrededor!

MOOD...

El recién estrenado concepto de la familia Xcaret fue el escenario que eligió **Maribel Gallegos** para celebrar su cumpleaños con una auténtica fiesta mexicana llena de tradición. Junto a su novio **Marc Nicolls** y en *petite* comité disfrutaron de su versión moderna del legendario paseo por los canales, donde aprovechó para que sus invitados que provenían de Colorado, EU, escucharan el incomparable sonido de la marimba y las canciones del mariachi, probaran las delicias típicas, además de disfrutar de un ambiente único lleno de alegría y folclor, por lo que la vimos feliz brindando con tequila por un año más de vida. ¡Bravo por las tradiciones que con orgullo compartes!

VIEW...

El Caribe mexicano se ha convertido en el *must* para un viaje asignado al más puro placer, y Ultimate Fan Vacations lo sabe, por ello echaron a volar su creatividad y por primera vez en la historia los aficionados al futbol americano pueden dirigirse a las playas de la Riviera Maya para pasar el rato con algunos de los mejores jugadores de la NFL. **Caleb Hanie**, cofundador de esta iniciativa única ha iniciado el proyecto para asegurar que los aficionados compartan tiempo con sus atletas -incluso en temporada de descanso de los jugadores-, con quienes tendrán la experiencia de su vida al pasar por la alfombra roja en sesión de fotos para ver y ser vistos, firmas de autógrafos, salir en las fiestas en yate, esnorquelear, nadar con delfines en Dolphin Discovery, asistir a una reunión BBQ con los jugadores, así como disfrutar de todo lo que la región puede ofrecer. La semana de apertura es del 12 al 16 de marzo, y ya están aquí las estrellas de la NFL: **Stephen Paea** (Chicago Bears), **Tyler Clutts** (Dallas Cowboys), **Joel Dreessen** (antes Broncos de Denver, actualmente agente libre), **Nick Roach** (Oakland Raiders), **Miles Burris** (Oakland Raiders), más el creador de Ultimate Fan Vacations y Quarterback de la NFL, **Caleb Hanie**. ¡Gracias por apostarle a México!

GLAM...

Uno de los lugares hedonistas en este destino sin duda es Bahía Petempich, de playas vastas y con baja densidad, pero con obras apabullantes. Por ello el potentado grupo AMResorts, dirigido por **Gonzalo del Peón**, acompañado de **Alex Zozaya** y **Javier Coll**, CEO y vicepresidente ejecutivo, respectivamente, de Apple Leisure Group, junto a directivos de la marca, pusieron la primera piedra en esta latitud de lo que será el Breathless Riviera Cancún Resort & Spa, un espacio *ad hoc* y estrictamente para adultos que contará con 500 habitaciones de *high class* y ofrecerá una experiencia exclusiva con emocionante entretenimiento, restaurantes que marcarán tendencia, bares y lounges, todo en una ubicación impresionante. El *allure* de la escapada perfecta, que implica tomar el sol en la playa o al lado de las albercas, relajarse en un spa de clase mundial o pasar la noche con viejos y nuevos amigos, ahora ofrece otra opción fuera de Cancún, pero dentro del paraíso. ¡Esperamos con ansias la apertura en marzo 2016!

Paul Camhi.

Marc Nicolls, Maribel Gallegos.

Gabriel Felip, Robert Noe, Alex Zozaya, Salomón Kamkhaji, Rubén Reyes, Juan Francisco Pérez Bretón, Gonzalo del Peón.

Caleb Hanie.

The Palm at Playa, el lugar ideal para escaparse a Playa del Carmen.

El sabor y ambiente de Playa del Carmen en un hotel boutique con estilo moderno y vanguardista.

Perfecto para parejas que buscan privacidad y también para aquellos que les gusta descubrir y disfrutar el estilo casual y la vida nocturna de Playa del Carmen, localizado a unos pasos de la 5ª Avenida.

Experimenta en su Roof Club las mejores "Pool Party" de la ciudad. ¡La mejor vista, la mejor gente, la mejor fiesta!

THE PALM
AT PLAYA

www.thepalmatplaya.com

Calle 8 entre 5ª Av. y 10 Av.,
Playa del Carmen, Quintana Roo
TELÉFONO (984) 873 3333
01 800 417 7256

res@thepalmatplaya.com
groups@thepalmatplaya.com

Descuento especial para
Quintanarroenses con ID oficial

DOLPHIN DISCOVERY
SÓLO HAY ALGUIEN QUE AMA
A LOS DELFINES MÁS QUE TÚ...
LOS DELFINES SE HAN CONVERTIDO EN PARTE DE MI FAMILIA.
A TRAVÉS DEL CUIDADO QUE LES BRINDO, HEMOS CREADO UN VÍNCULO DE CONFIANZA Y RESPETO ENTRE NOSOTROS.
ANA LIRA - ENTRENADORA
4 AÑOS DE EXPERIENCIA
20
EXPERIENCIA DE VIDA!
#YO SOY DOLPHINDISCOVERY
WWW.YOSOYDOLPHINDISCOVERY.COM - WWW.DOLPHINDISCOVERY.ORG
RIVIERA MAYA - CANCÚN - COZUMEL - MAHAHUAL - VALLARTA-NAYARIT - LOS CABOS
CIUDAD DE MÉXICO - PUNTA CANA - ANGUILLA B.W.I. - TORTOLA B.V.I. - GRAND CAYMAN B.W.I. - ST. KITTS